



**Centro Cultural Lope de Vega**

Concejo de Teverga, 1

(Esquina Avda. de Entrevías)

VIERNES, 1 DE NOVIEMBRE DE 2024 - 19:00 h

# TENORIO

## ZORRILLA Y SU TIEMPO

Teatro - Medea Teatro



**ENTREATRO**  
Entrevías Escena

**ENTRADA GRATUITA HASTA COMPLETAR AFORO - 260 BUTACAS**

Transporte más cercano:

RENFE: Asamblea de Madrid-Entrevías (líneas C2, C7)

AUTOBUSES: 24, 102, 103, 111, 144



Instalación accesible para personas con movilidad reducida

DEL **1** DE SEPTIEMBRE AL **10** DE ENERO

de lunes a domingo de 11:00 h a 21:30 h

Bulevar de Puente de Vallecas

BULEVARTÉ

Vallecas

NOVIEMBRE

 C/Peña Gorbea  Línea 1

# BULEVAR DEL ARTE EN EL BULEVAR DE PEÑA GORBEA



**SÁBADO 2**  
**DE NOVIEMBRE**  
**13:00 h**

**"CUERDAS Y COLORES"**  
**MÚSICA Y PINTURA**  
**EN VIVO**

**DOMINGO 3 DE NOVIEMBRE**

**13:00 h**

**TALLER DE MARIONETAS**



**SÁBADO 9 DE NOVIEMBRE**

**12:00 h**  
**PAMELA**  
**EN COCIERTO**



**DOMINGO 10 DE NOVIEMBRE**

**13:00 h**

**CUENTACUENTOS**  
**MARIVÍ CUENTILANDIA**



**SÁBADO 9 DE NOVIEMBRE**  
**13:00 h**  
**CONCIERTO DE VIOLÍN**  
**CARMEN VICTORIA**

**SÁBADO 16 DE NOVIEMBRE**

**13:00 h SAMUEL**  
**(NOCHES DE NEÓN)**  
**POP ROCK**  
**70,80,90**



**DOMINGO 17**  
**DE NOVIEMBRE**

**13,00 h**

**JOACO SHOWMAN - MAGIA**  
**"UN CHIFLADO IRREVERENTE"**

**SÁBADO 16**  
**DE NOVIEMBRE**  
**19:00 h**  
**GABRIELLE**  
**DE VAL**



**SÁBADO 30 DE NOVIEMBRE**

**19:00 h**  
**GATO**  
**GRIS**

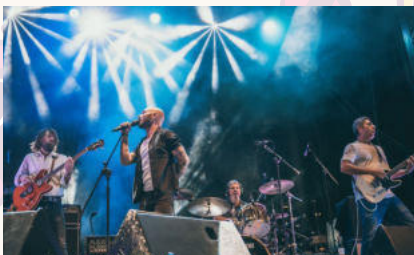

**DOMINGO 24**  
**DE NOVIEMBRE**  
**13:00 h**  
**OBRA TEATRAL "CELESTE"**  
**CÍA. SONRISAS MÁGICAS**



# PROGRAMACIÓN

# CULTURAL

## "Espectáculos Musicales"



## NOVIEMBRE

**TRANSPORTE MÁS CERCANO**  
Bus 54, 58, 103, 136, 141 y 143

Metro - Línea 1  
Buenos Aires - Portazgo



**Sábado 2 de noviembre • 19:00 h**  
**Mirador del Cerro del Tío Pío**  
C/ Benjamín Palencia, 1



**POEKAS, ACOMPAÑADO DE UN DÚO  
DE MÚSICA CLÁSICA**  
70 min aprox. Todos los públicos

**Sábado 9 de noviembre • 19:00 h**  
**Plaza del Cine**  
C/ de la Fantasía, 13 con calle de Viridiana



**TARAMBANA**  
PASACALLES  
70 min aprox. Todos los públicos

**ACTUACIONES  
GRATUITAS,  
HASTA COMPLETAR  
AFORO**

**Sábado 16 de noviembre • 19:00 h**  
**Plaza de la Constitución**



**CONTRAPUNTO  
BIG BAND**  
70 min aprox. Todos los públicos

**el Pozo**  
del flamenco

**SÁBADO, 2**  
**NOVIEMBRE**  
**2024**

**CENTRO CULTURAL EL POZO 20:00 h**

Avenida de Las Glorietas, 19

## Recital del cantaor Antonio Rancapino

al toque

Manolito Jero de Jerez



**ENTRADA GRATUITA HASTA COMPLETAR AFORO**

Transporte más cercano

RENFE: El Pozo

BUS: 24. 102. 103. 310



Instalación accesible para  
personas con movilidad reducida

# PROGRAMACIÓN CULTURAL



## "Vallefantásticas"

Centro Cultural El Pozo  
Avda. Las Glorietas, 19-21

**NOVIEMBRE**

TRANSPORTE MÁS CERCANO  
Bus 24, 102, 103, 310

Renfe C2  
El Pozo



**Domingo 3 de noviembre • 12:00 h**  
**EL PÁJARO DE FUEGO**  
Cía. Teatro del Filo • 60 min.



**Domingo 10 de noviembre • 12:00 h**  
**PELUCHO Y LAS EMOCIONES**  
Cía. Los Gorriones • 60 min.

## Entrada Gratuita



**Domingo 17 de noviembre • 12:00 h**  
**LA TARTA DE  
LA ABUELA CANELA**  
Cía. Terra Teatro • 60 min.



**Domingo 24 de noviembre • 12:00 h**  
**UN VECINDARIO  
EXTRAORDINARIO**  
Cía. Elia Tralará • 60 min.

# PROGRAMACIÓN

# CULTURAL

## "Ventanas"



Centro Cultural El Pozo  
Avda. Las Glorietas, 19-21

**NOVIEMBRE**

TRANSPORTE MÁS CERCANO  
Bus 24, 102, 103, 310

Renfe C2  
El Pozo



## WEST SIDE STORY

Danza Down  
"Compañía Elías Lafuente"

No recomendada menores de 12 años  
70 min aprox.

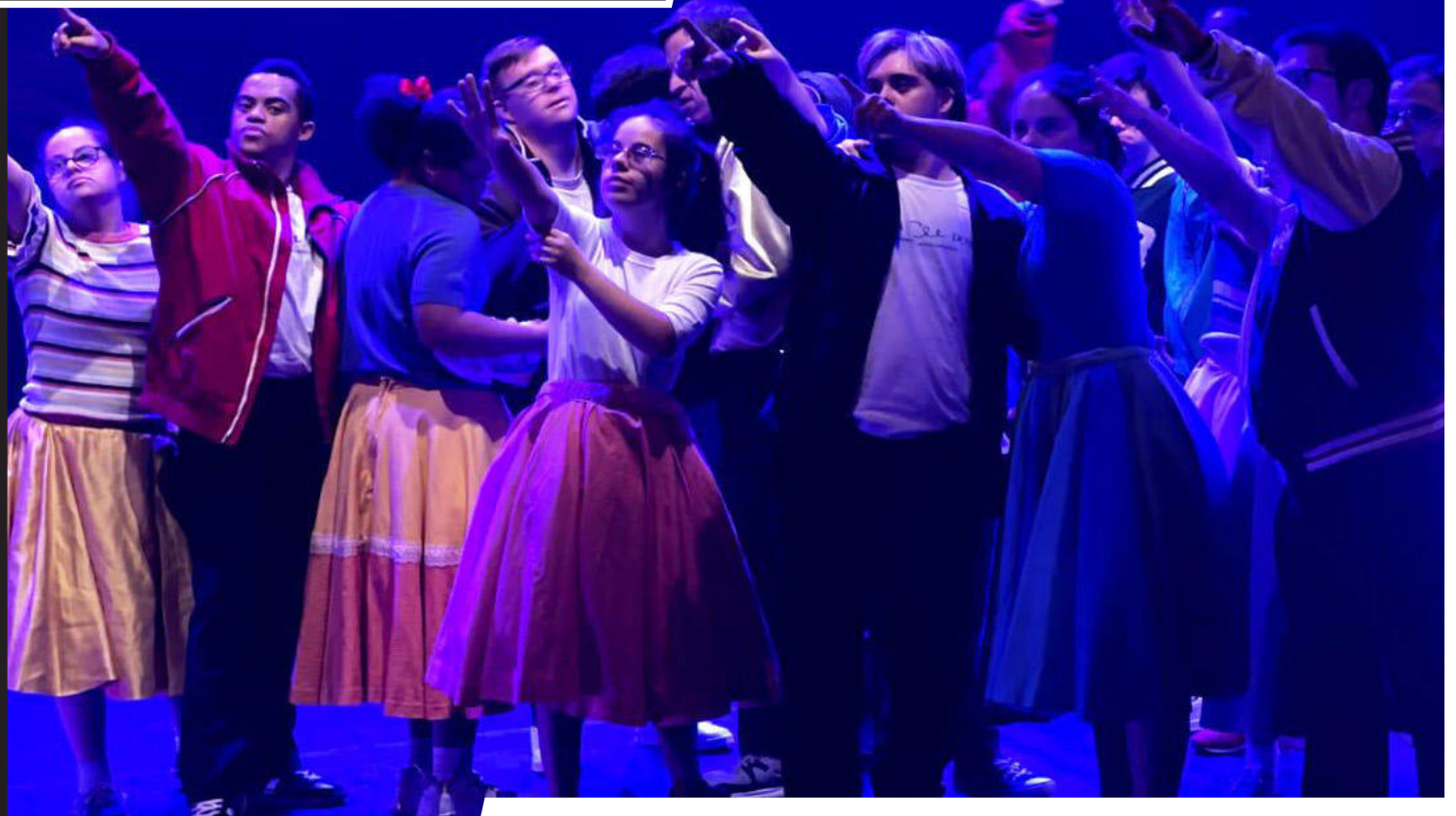

**Domingo 3 de noviembre • 19:00 h**  
**Entrada Gratuita**



**Centro Cultural Lope de Vega**

Concejo de Teverga, 1

DEL 5 AL 15 DE NOVIEMBRE DE 2024

## Exposición de Pintura



**Hermanos Corpas**

**ENTRADA GRATUITA**

Transporte más cercano:

RENFE: **Asamblea de Madrid-Entrevías (líneas C2, C7)**

AUTOBUSES: **24, 102, 103, 111, 144**



Instalación accesible para personas con movilidad reducida



# PROGRAMACIÓN

# CULTURAL

## "Calle Abierta"

### Intercultural



Centro Cultural Lope de Vega  
C. de Concejo de Teverga, 1

## NOVIEMBRE

TRANSPORTE MÁS CERCANO  
Bus 24, 102, 103, 111, 144

Cercanías Renfe  
Asamblea de Madrid - Entrevías



Miércoles 6 • 19:30 h

## CHAPA CHOLY DE SENEGAL



Miércoles 27 • 19:00 h

## LATIN ENSEMBLE



# Centro Sociocultural Aula de Aire Libre

Sierra Carbonera 74

## Visitas guiadas **NOVIEMBRE 2024** (previa inscripción)

**Miércoles 6 de noviembre de 2024,  
a las 11:00 h**

Metro Arganzuela- Planetario (Línea 6)

**Itinerario “Parque Tierno  
Galván”**



**Jueves 21 de noviembre de 2024,  
a las 11:30 h**

Calle de Ríos Rosas 23

**Visita al  
MUSEO GEOMINERO**

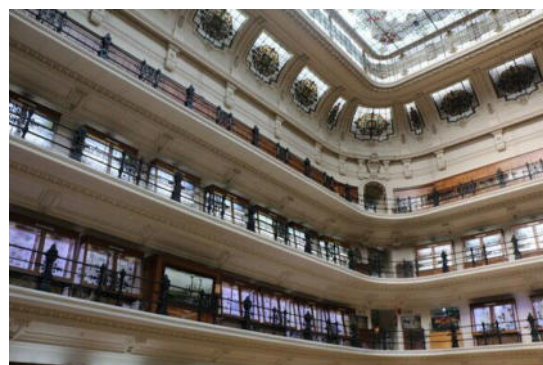

Inscripciones: a partir del **lunes 4 de noviembre de 2024**.

**Las inscripciones se realizarán SÓLO TELEFONICAS**, a partir de las **9:00 horas**, por orden de entrada de llamadas.

Teléfonos 91 588 73 07 – 91 588 73 25 - 91 588 86 99 – 91 480 38 72.

No se admitirán más de 2 solicitudes por persona. Cada persona se puede apuntar a 1 actividad; si desea apuntarse a más actividades, le tomaremos nota para la lista de espera.



**Centro Sociocultural  
Alberto Sánchez**  
Risco de Pelosche , 14

# Cine

**Noviembre 2024**  
SESIONES 19:00 h

**PREMIOS ÓSCAR 2024**

**PROGRAMACIÓN ESPECIAL  
DÍA CONTRA LA VIOLENCIA DE  
GÉNERO**

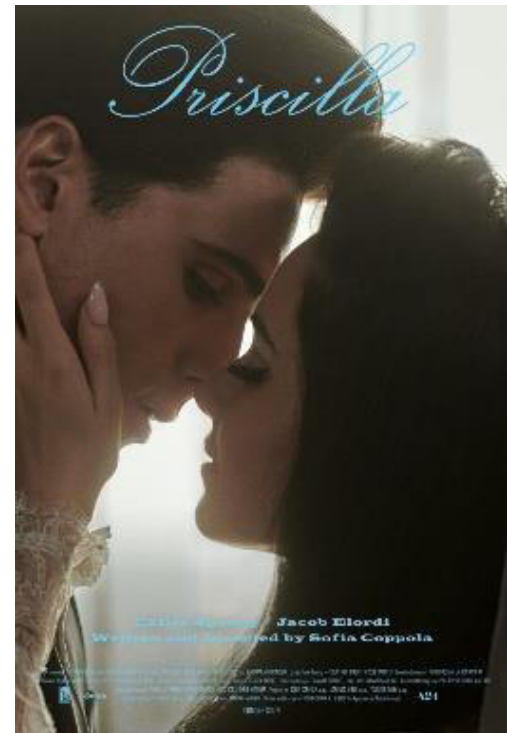
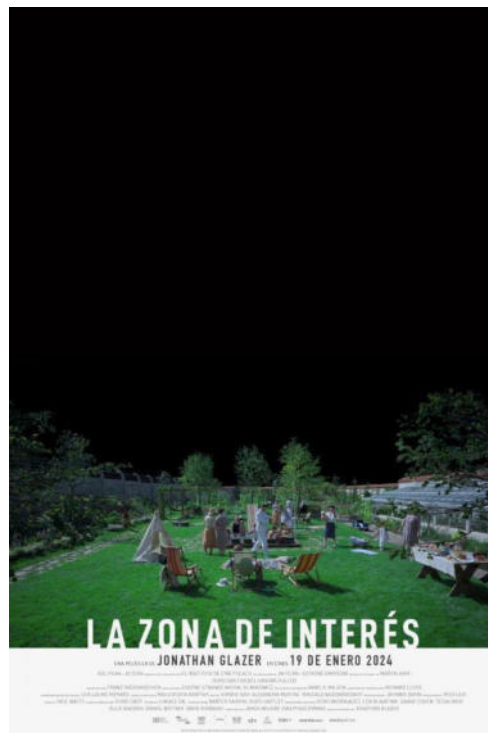

**ANATOMÍA DE UNA  
CAÍDA**

**Jueves 7**  
**+ 12 años**

**LA ZONA DE INTERÉS**

**Jueves 14**  
**+ 12 años**

**PRISCILLA**

**Jueves 21**  
**+ 12 años y Especialmente  
recomendada para el fomento  
de la igualdad de género**

**ENTRADA GRATUITA HASTA COMPLETAR AFORO - 80 BUTACAS**

Transporte más cercano:

METRO: Buenos Aires, Portazgo (Línea 1)

AUTOBUSES: 24, 102, 103, 111, 144



Instalación accesible para personas  
con movilidad reducida



**Centro Cultural Lope de Vega**

Concejo de Teverga, 1

**JUEVES 7 DE NOVIEMBRE 2024 A LAS 19:00 h**

**TEATRO**

# “La Audición”



## **GRUPO DE TEATRO EL ALMENDRO**

**Centro Municipal de Mayores de Valdebernardo**

**ENTRADA GRATUITA**

Transporte más cercano:

RENFE: **Asamblea de Madrid-Entrevías (líneas C2, C7)**

AUTOBUSES: **24, 102, 103, 111, 144**



Instalación accesible para personas con movilidad reducida

# PROGRAMACIÓN CULTURAL

## "Música a mares"



## NOVIEMBRE

TRANSPORTE MÁS CERCANO  
Bus 24, 102, 103, 310

Renfe C2  
El Pozo



**Viernes 8 de noviembre • 19:00 h**

**C. Socio Cultural Alberto Sánchez**  
C. Risco de Peloche, 14



### SIMÓN Y ARANGO

70 min aprox. Todos los públicos

**Sábado 9 de noviembre • 19:00 h**

**Centro Cultural Lope de Vega**  
C. de Concejo de Teverga, 1



### GATO JAZZ

70 min aprox. Todos los públicos

## El Valle del Jazz



CICLO DE JAZZ EN VALLECAS

**Domingo 10 de noviembre • 19:00 h**

**Centro Cultural El Pozo**  
Avda. Las Glorietas, 19-21



**Domingo 10 de noviembre • 19:00 h**

## INDIGO JAZZ

70 min aprox. Todos los públicos

ACTUACIONES GRATUITAS,  
HASTA COMPLETAR AFORO



**Centro Cultural Lope de Vega**

Concejo de Teverga, 1

(Esquina Avda. de Entrevías)

VIERNES, 8 DE NOVIEMBRE DE 2024 - 19:00 h

# Old Saybrook

## Comedia escrita por Woody Allen

Teatro - Balagán Teatro



**ENTREATRO**  
Entrevías Escena

**ENTRADA GRATUITA HASTA COMPLETAR AFORO - 260 BUTACAS**

Transporte más cercano:

RENFE: Asamblea de Madrid-Entrevías (líneas C2, C7)

AUTOBUSES: 24, 102, 103, 111, 144



Instalación accesible para personas con movilidad reducida



# Centro Cultural Lope de Vega

Concejo de Teverga, 1

LUNES 11 DE NOVIEMBRE 2024 A LAS 19:00 h

## CONCIERTO

### Donde Habita el Corazón

Recordando a VICENTE FELIÚ



Presenta: **Miryam Quiñones** (Perú) / Participan: **Orlis Pineda** (Cuba), **Salvador Amor** (Argentina), **El Zuri** (Bolivia), **Juan A.Ordóñez** (España), **Fernando González Lucini** (España) / Participación virtual: **Aurora de los Andes Feliú** (Cuba), **Augusto Blanca** (Cuba), **León Gieco** (Argentina), **Alexis Díaz Pimienta** (Cuba), **Liuba María Hevia** (Cuba), **Iván Soca** (Cuba).

### ENTRADA GRATUITA

Transporte más cercano:

RENFE: **Asamblea de Madrid-Entrevías (líneas C2, C7)**

AUTOBUSES: **24, 102, 103, 111, 144**



Instalación accesible para personas con movilidad reducida

# PROGRAMACIÓN CULTURAL



**C. Socio Cultural Alberto Sánchez**  
C. Risco de Peloché, 14

**NOVIEMBRE**

**TRANSPORTE MÁS CERCANO**  
Bus 54, 58, 103, 136, 141 y 143

Metro - Línea 1  
Buenos Aires - Portazgo



**Lunes 11 de noviembre • 19:00 h**

## MUJERES SUFRAGISTAS

60 min.

Impartidas por  
Eva María Mera Jiménez

**Entrada  
Gratuita**



**Lunes 18 de noviembre • 19:00 h**

## LAS SINSOMBRERO

60 min.



**Lunes 25 de noviembre • 19:00 h**

## VIDA COTIDIANA FEMENINA

EN LA HISTORIA

60 min.



# PROGRAMACIÓN

# CULTURAL

"No todo va a ser Cantar"

Centro Cultural Lope de Vega  
C. de Concejo de Teverga, 1



**NOVIEMBRE**

TRANSPORTE MÁS CERCANO  
Bus 24, 102, 103, 111, 144

Cercanías Renfe  
Asamblea de Madrid - Entrevías



## ENCUENTROS MÁGICOS CON HÉCTOR

Todos los públicos  
70 min aprox.



Miércoles 13 de noviembre • 19:00 h  
**Entrada Gratuita**



## Centro Cultural El Pozo

Avda. Las Glorietas, 19-21

VIERNES, 15 DE NOVIEMBRE DE 2024 - 19:00 h

GRUPO FLAMENCO PASIONES  
presenta  
"DE MADRID AL CIELO"

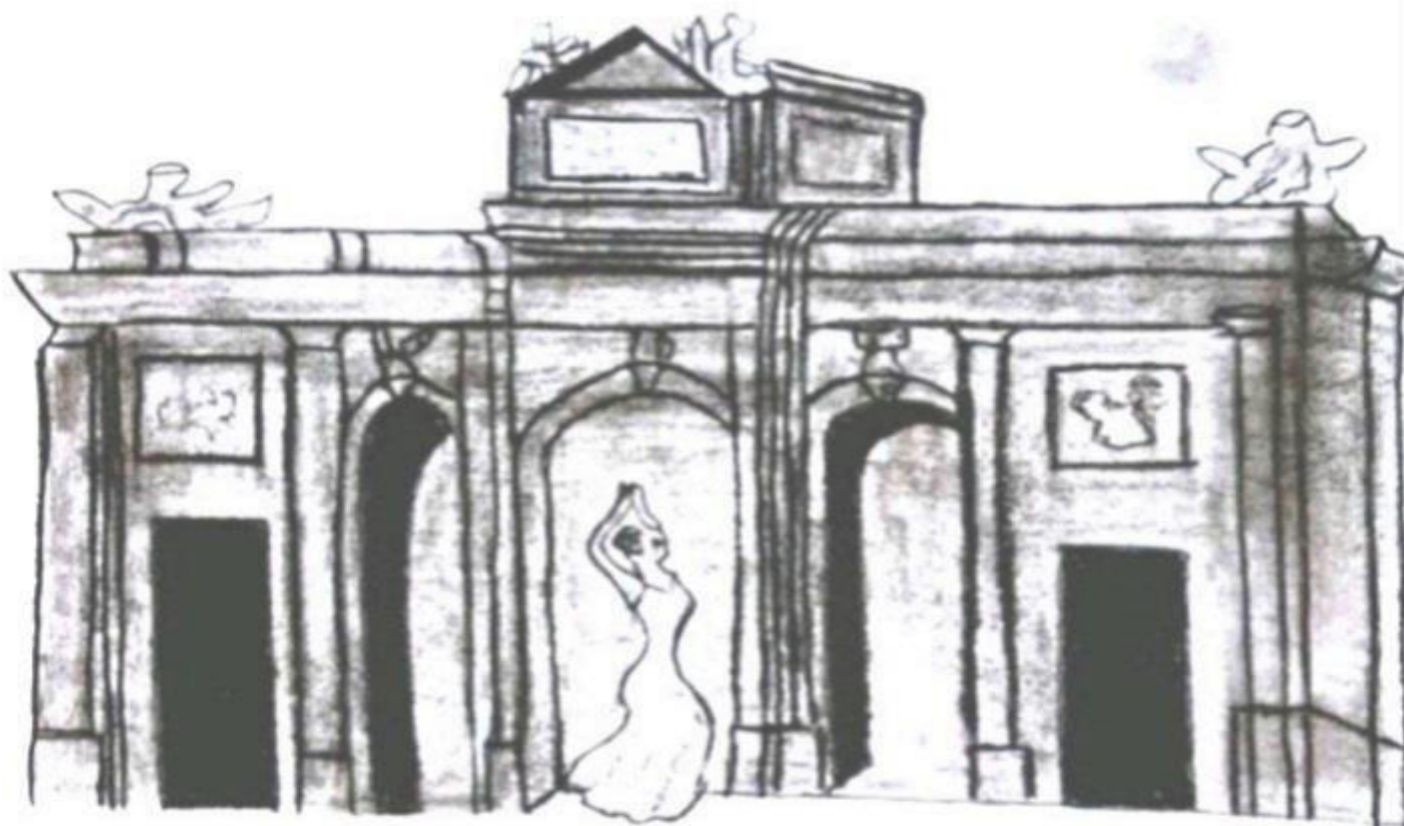

**ENTRADA GRATUITA HASTA COMPLETAR AFORO - 363 BUTACAS**

**Transporte más cercano:**

CERCANIAS: El Pozo

AUTOBUSES: 24, 102, 103, 310



Instalación accesible para personas  
con movilidad reducida

# PROGRAMACIÓN CULTURAL

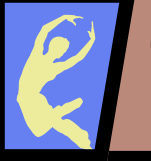

## "Mundanza"

C. Socio Cultural Alberto Sánchez  
C. Risco de Pelоче, 14

**NOVIEMBRE**

TRANSPORTE MÁS CERCANO  
Bus 54, 58, 103, 136, 141 y 143

Metro - Línea 1  
Buenos Aires - Portazgo



## ANTAÑO

Cía Coros y Danzas Francisco de Goya

Todos los públicos  
70 min aprox.



**Viernes 15 de noviembre • 19:00 h**  
**Entrada Gratuita**



# Centro Cultural Lope de Vega

Concejo de Teverga, 1

(Esquina Avda. de Entrevías)

VIERNES, 15 DE NOVIEMBRE DE 2024 - 19:00 h

## BÉSAME MUCHO

Música – Lucas González



**ENTREATRO**  
Entrevías Escena

**ENTRADA GRATUITA HASTA COMPLETAR AFORO - 260 BUTACAS**

Transporte más cercano:

RENFE: Asamblea de Madrid-Entrevías (líneas C2, C7)

AUTOBUSES: 24, 102, 103, 111, 144



Instalación accesible para personas con movilidad reducida

**el Pozo**  
del flamenco

**SÁBADO, 16**  
**NOVIEMBRE**  
**2024**

**CENTRO CULTURAL EL POZO 20:00 h**

Avenida de Las Glorietas, 19



El 16 de noviembre de 2010 la UNESCO declaró el Flamenco como “Patrimonio Cultural Inmaterial de la Humanidad”. Con motivo de esta efeméride, la J.M.D. de Puente de Vallecas organiza una programación especial de Flamenco, durante todo el mes de noviembre.

## PATRIMONIO FLAMENCO

con más de 20 artistas en escena



José Sisón & Reza “El Persa” (guitarras), Pedro Obregón (cante), Álvaro Gómez (percusión)  
Grupo flamenco de Madrid (baile), Artistas Invitados: Alicia Fernández y Carlos Velázquez (baile)

**ENTRADA GRATUITA HASTA COMPLETAR AFORO**

**Transporte más cercano**

**RENFE: El Pozo**

**BUS: 24. 102. 103. 310**



Instalación accesible para  
personas con movilidad reducida

[madrid.es/puentedevallecas](http://madrid.es/puentedevallecas)



distrito  
puente de vallecas

**MADRID**

# PROGRAMACIÓN CULTURAL



**Programación Especial**  
Día Internacional contra la Violencia de Género

**Centro Cultural El Pozo**  
Avda. Las Glorietas, 19-21

**NOVIEMBRE**

**TRANSPORTE MÁS CERCANO**  
Bus 24, 102, 103, 310

Renfe C2  
El Pozo



## MARIPOSAS EN EL AIRE

De Mar Amaro

No recomendada menores de 12 años  
70 min aprox.



**Domingo 17 de noviembre • 19:00 h**  
**Entrada Gratuita**



# Centro Cultural Lope de Vega

Concejo de Teverga, 1

( Esquina Avda. de Entrevías)

VIERNES, 22 DE NOVIEMBRE DE 2024 - 19:00 h

## CARMEN.

### Bizet vs. Mérimée

Música - Singus Producciones / Offpera

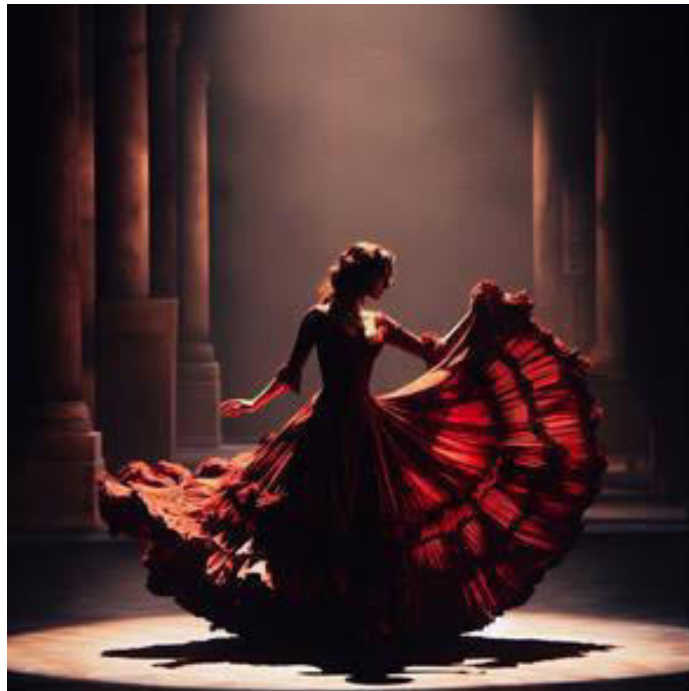

**ENTREATRO**  
Entrevías Escena

**ENTRADA GRATUITA HASTA COMPLETAR AFORO - 260 BUTACAS**

Transporte más cercano:

RENFE: Asamblea de Madrid-Entrevías (líneas C2, C7)

AUTOBUSES: 24, 102, 103, 111, 144



Instalación accesible para personas con movilidad reducida

**eL POZO**  
*del flamenco*

**SÁBADO, 23**  
**NOVIEMBRE**  
**2024**

**CENTRO CULTURAL EL POZO 20:00 h**

Avenida de Las Glorietas, 19

**PROGRAMACIÓN ESPECIAL**  
**'Día Internacional contra la violencia de género'**

**VOLVER**  
**A**  
**SER**



Baile: Sara Ramos & Maximiliano Rebman

Cante: Ángel López de Toro

Guitarra: Daniel Yagüe

Percusión: Miguel Reyes

Violín: Pepe Jiménez

UN ESPECTÁCULO DE

*SARA RAMOS*

**ENTRADA GRATUITA HASTA COMPLETAR AFORO**

Transporte más cercano

RENFE: El Pozo

BUS: 24. 102. 103. 310



Instalación accesible para  
personas con movilidad reducida

[madrid.es/puentedevallecas](http://madrid.es/puentedevallecas)



distrito  
puente de vallecas

**MADRID**



# PROGRAMACIÓN CULTURAL

## "Mundanza"

Centro Cultural El Pozo  
Avda. Las Glorietas, 19-21



NOVIEMBRE

TRANSPORTE MÁS CERCANO  
Bus 24, 102, 103, 310

Renfe C2  
El Pozo



### RENACER

Cía Nieves Álvarez

Todos los públicos  
70 min aprox.



Domingo 24 de noviembre • 19:00 h  
**Entrada Gratuita**



**Centro Cultural Lope de Vega**

Concejo de Teverga, 1

JUEVES 28 DE NOVIEMBRE 2024 A LAS 19:00 h

**TEATRO**

# “La Casa de Bernarda Alba”

Federico G.<sup>a</sup> Lorca

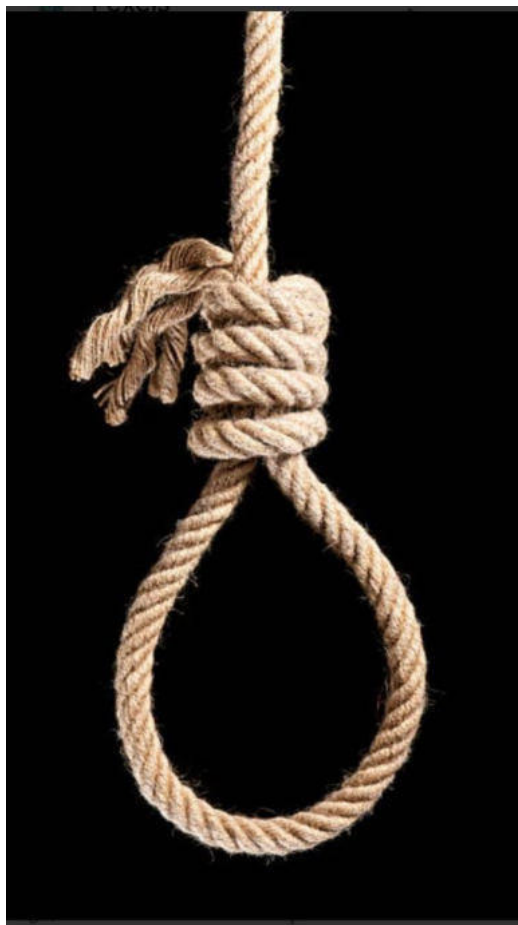

**ASOCIACIÓN CULTURA VIVA**

**ENTRADA GRATUITA**

Transporte más cercano:

RENFE: Asamblea de Madrid-Entrevías (líneas C2, C7)

AUTOBUSES: 24, 102, 103, 111, 144



Instalación accesible para personas con movilidad reducida



**Centro Cultural El Pozo**

Avda. Las Glorietas, 19-21

**VIERNES 29 DE NOVIEMBRE DE 2024 - 19:00 h**



presenta...

MANY PEOPLE, ONE LOVE

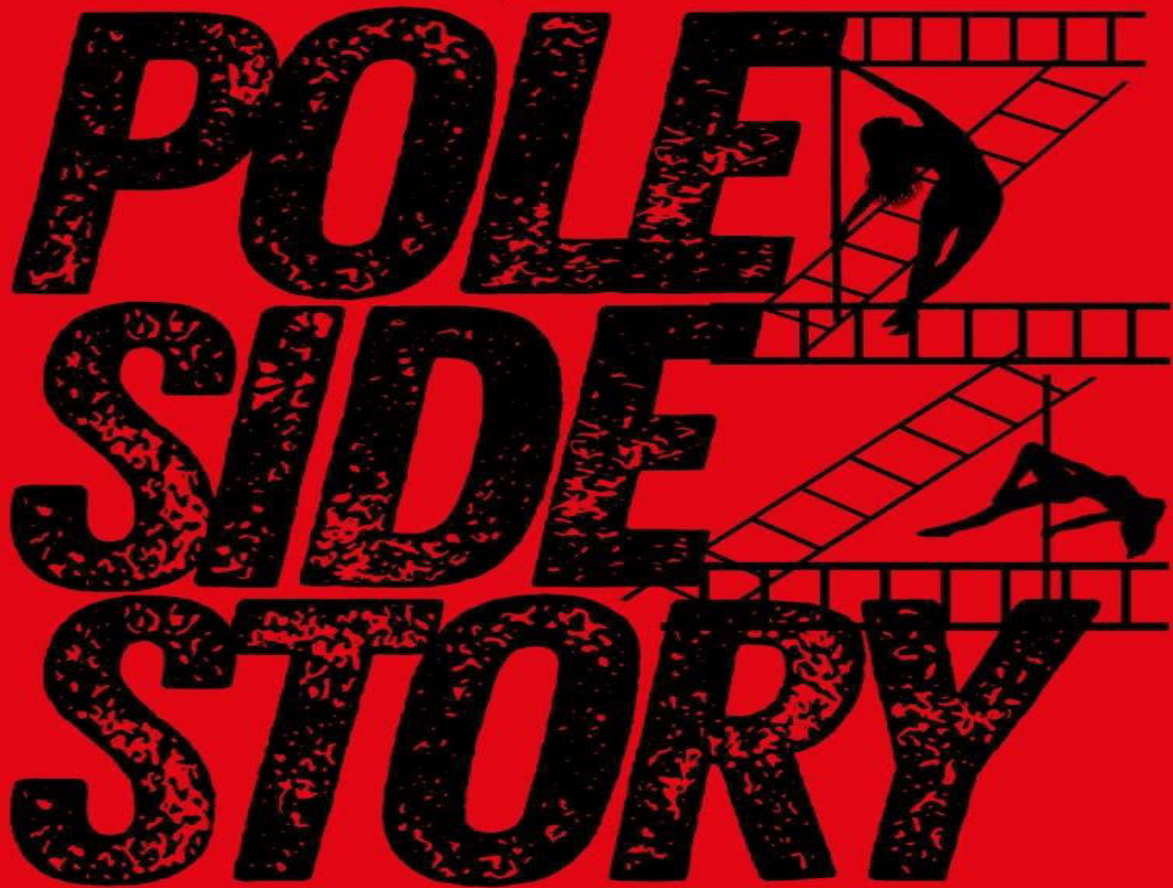

**ENTRADA GRATUITA HASTA COMPLETAR AFORO - 363 BUTACAS**

**Transporte más cercano:**

CERCANIAS: El Pozo

AUTOBUSES: 24, 102, 103, 310



Instalación accesible para personas con movilidad reducida

[madrid.es/puentedevallecas](http://madrid.es/puentedevallecas)



distrito  
puente de vallecas

**MADRID**



# Centro Cultural Lope de Vega

Concejo de Teverga, 1

(Esquina Avda. de Entrevías)

VIERNES, 29 DE NOVIEMBRE DE 2024 - 19:00 h

# EL LORCA QUE ME HABITA

Música / Teatro – Tirititrán Danza



**ENTREATRO**  
Entrevías Escena

**ENTRADA GRATUITA HASTA COMPLETAR AFORO - 260 BUTACAS**

Transporte más cercano:

RENFE: Asamblea de Madrid-Entrevías (líneas C2, C7)

AUTOBUSES: 24, 102, 103, 111, 144



Instalación accesible para personas con movilidad reducida



**Centro Cultural Lope de Vega**  
Concejo de Teverga, 1

29 DE NOVIEMBRE 2024 A 3 DE ENERO 2025  
**EXPOSICIÓN DEL BELÉN HISTÓRICO**  
**DISTRITO PUENTE DE VALLECAS**  
DECLARADO BIEN DE RELEVANCIA LOCAL



**CONCIERTO CORAL DE INAUGURACIÓN**  
Lunes 2 diciembre 19:00 h



Horario: 9:00 a 21:30  
Cerrado sábados, domingos y festivos

**ENTRADA GRATUITA**

Transporte más cercano:

RENFE: Asamblea de Madrid-Entrevías (líneas C2, C7)

AUTOBUSES: 24, 102, 103, 111, 144



Instalación accesible para personas  
con movilidad reducida

eL Pozo  
del flamenco

SÁBADO, 30  
NOVIEMBRE  
2024

CENTRO CULTURAL EL POZO 20:00 h

Avenida de Las Glorietas, 19

NEREA FERNÁNDEZ

Bailaora

Baile

Nerea Fernández  
Mariano Lozano

Cante

Saúl Quirós

Guitarra

Antonio Jiménez

Percusión

Iván Losada

ENTRADA GRATUITA HASTA COMPLETAR AFORO

Transporte más cercano

RENFE: El Pozo

BUS: 24. 102. 103. 310



Instalación accesible para  
personas con movilidad reducida

[madrid.es/puentedevallecas](http://madrid.es/puentedevallecas)



distrito  
puente de vallecas

MADRID