

USERA

PROGRAMACIÓN CULTURAL

JUNIO 2026

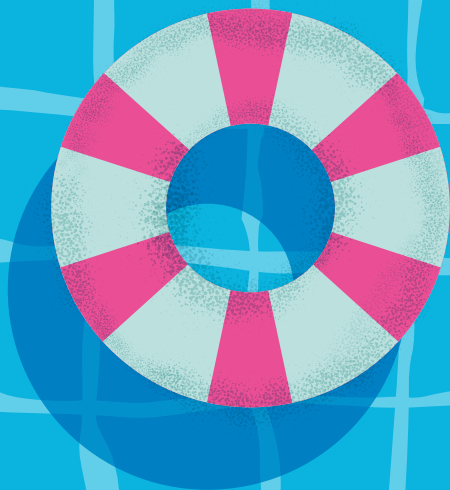

MADRID

Distrito
Usera

DONDE SE CRUZAN LOS CAMINOS

USERA

PROGRAMACIÓN CULTURAL

JUNIO 2026

01/06 EXPO

EXPOSICIÓN DE LOS ALUMNOS DE LOS TALLERES DEL CENTRO DE LOS SAN FERMÍN

03/06 EXPO

MUESTRA DE LOS ALUMNOS DE PINTURA Y CERÁMICA DEL CC USERA II CC USERA I

04/06 EXPO

EXPOSICIÓN DE LOS ALUMNOS DEL TALLER DE MANUALIDADES CS CÁNOVAS DEL CASTILLO

05/06 DANZA

FIVER 26

COAJ PIPO VELASCO 19:00H

Entrada libre hasta completar aforo

05/06 TEATRO

CASA MATRIZ

CC ORCASUR 19:00H

Reserva de entradas en el 913188090

06/06 INFANTIL

LAS AVENTURAS DE DON QUIJOTE

CC ORCASUR 12:00H

Reserva de entradas en el 913188090

06/06 INFANTIL

ELEMENTIA

JUNTA MUNICIPAL DE USERA 12:00H

Reserva de entradas en el 915887214

06/06 MÚSICA

CONCIERTO DE JAZZ DE CÁMARA

JUNTA MUNICIPAL DE USERA 19:00H

Reserva de entradas en el 915887214

06/06 TEATRO

QUE PASE EL SIGUIENTE

CC MESETA DE ORCASITAS 19:00H

Reserva de entradas de forma presencial

07/06 INFANTIL

ALUCIFLIPANTE

CC MESETA DE ORCASITAS 12:00H

Reserva de entradas de forma presencial

08/06 EXPO

SEMANAS DE MAYORES 2026

SALA DE EXPOSICIONES DE LA JMD USERA

13/06 TEATRO

JULIETA, PERO NO MUCHO

COAJ PIPO VELASCO 19:00H

Entrada libre hasta completar aforo

16/06 EXPO

SEÑAL DEL VACÍO

SALA DE EXPOSICIONES DE LA JMD USERA

20/06 TEATRO

LA AMANTE

COAJ PIPO VELASCO 19:00H

Entrada libre hasta completar aforo

25/06 TEATRO

ZAPING

JUNTA MUNICIPAL DE USERA 19:00H

Entrada libre hasta completar aforo

26/06 MÚSICA

LA LLAMADA, EL MUSICAL

COAJ PIPO VELASCO 19:00H

Entrada libre hasta completar aforo



MADRID

Distrito
Usera

DONDE SE CRUZAN LOS CAMINOS

SALA DE EXPOSICIONES JUNTA MUNICIPAL DE USERA

Av. de Rafaela Ybarra, 41, 28026 Madrid
Metro: Plaza Elíptica (líneas 6, 11)
EMT: Líneas 6, 60, 81,78



SEMANA DE MAYORES 2026

Exposición de los trabajos realizados en los talleres de los
Centros Municipales de Juniores del Distrito Usera

EXPOSICIÓN



Del 8 al 12 de junio



Lunes a viernes de 10:30 a 13:30h y de
16:30 a 19:30h.



Entrada libre



MADRID

Distrito
Usera

DONDE SE CRUZAN LOS CAMINOS

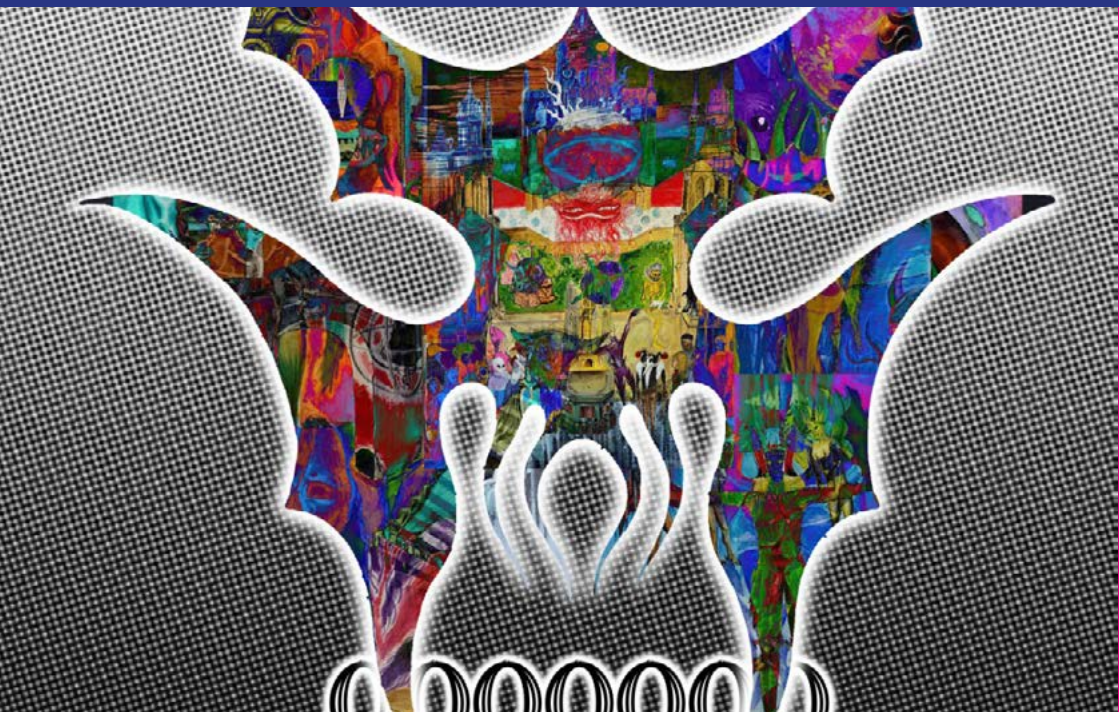

SEÑAL DEL VACÍO

Sami Shaldoum

El artista Sami Shaldoum, vecino del distrito, trata de entender la realidad del mundo través de la creatividad y el simbolismo. Una exposición totalmente cautivadora.

EXPOSICIÓN



Del 16 de junio al 31 de julio



lunes a viernes de 10:30 a 13:30h y de
16:30 a 19:30h.



Entrada libre

CENTRO SOCIOCULTURAL CÁNOVAS DEL CASTILLO

Calle Julio Aguirre, 10, 28026, Madrid.
Metro: Almendrales (Líneas 3)
EMT: Líneas 6, 18, 22, 23, 47, 59, 76, 78,
79, 85, 86, 123 y 247



EXPOSICIÓN DE LOS ALUMNOS DEL TALLER DE MANUALIDADES

Profesora Xilenis Colina.

EXPOSICIÓN



Del 4 al 18 de junio



Lunes a viernes 9:00h a 14:00h y de 15:00h
a 21:00h. Sábados de 9:00h a 14:00h.



Entrada libre



MADRID

Distrito
Usera

DONDE SE CRUZAN LOS CAMINOS



MUESTRA DE LOS ALUMNOS DE PINTURA Y CERÁMICA DEL CC USERA II

Grupo de Pintura: Profesora Irene Corral.
Grupo de Cerámica: Profesora Mar Grandal.

EXPOSICIÓN



Del 3 al 30 de junio



Lunes a viernes de 9:00 a 21:00 horas



Entrada libre



EXPOSICIÓN DE LOS ALUMNOS DE LOS TALLES DEL CENTRO

Del 1 al 25 de junio, los alumnos del Centro en sus diferentes talleres como pintura, pintura infantil, acuarela, actividades creativas infantil y comic y manga expondrán sus trabajos.

EXPOSICIÓN



Del 1 al 25 de junio



De 10:00 a 14:00 y de 16:00 a 19:00h



Entrada libre



FIVER 26

Cía. Tejido Conectivo

Encuentro entre Tejido Conectivo y el proyecto FIVER, en el marco de una colaboración que vincula creación escénica y lenguaje audiovisual contemporáneo. La jornada presentará, por un lado, el resultado del FiverLab Tejido Conectivo, un laboratorio de creación en coreocinema que explora nuevas relaciones entre cuerpo, cámara y movimiento. Por otro, se compartirá el proceso de investigación y desarrollo de "Pulsar materia e inmaterial", una propuesta escénica de la compañía de Nacho Cárcaba en colaboración con Tejido Conectivo que investiga la relación entre cuerpo, tecnología y sonido a través de sistemas de interacción en tiempo real entre movimiento y código. Un espacio de encuentro abierto al público que propone nuevas formas de experimentar la danza desde el cruce entre lo escénico y lo audiovisual.

Actividades:

19:00h. Fiverlab Tejido Conectivo: Presentación resultado laboratorio de creación en coreocinema.

19:30h Pequeño descanso.

19:50h Fiver I+D: Presentación del espectáculo "Pulsar materia e inmaterial", Compañía Nacho Cárcaba y Tejido Conectivo.

DANZA
T.P.
90 minutos



5 de junio



19:00 h



Entrada libre



pero no mucho



JULIETA, PERO NO MUCHO

Cía. Moral Producciones

Guillermo, un dramaturgo enamorado de los clásicos, recibe el encargo de escribir una historia para el público del siglo XXI. En su intento por modernizar Romeo y Julieta, acaba invocando a una Julieta con ideas propias, que habla en un lenguaje millenial completamente extraño para él. Juntos, entre humor y choques generacionales, intentarán traducir el lenguaje de Shakespeare al de hoy.

TEATRO

+ 8 años

60 minutos



13 de junio



19:00 h



Entrada libre



L'amant



EL AMANTE

Cía. Arte Y Punto

En una aparentemente tranquila vida matrimonial, Richard y Sarah han establecido un acuerdo poco convencional: ambos se permiten tener amantes. Sin embargo, lo que comienza como un pacto de libertad pronto revela un juego mucho más complejo. A través de encuentros cuidadosamente ritualizados, la pareja explora los límites entre la rutina, el deseo y la identidad, difuminando la línea entre realidad y fantasía. Y luego está la cuestión del lechero: ¿realmente lo controla todo? Arte y Punto presenta "L'amant", una adaptación de la obra de Harold Pinter íntima, divertida y que te hará preguntarte si es más conveniente hablar de verdad o seguir jugando un rol.

TEATRO

+18 años

60 minutos



20 de junio



19:00 h



Entrada libre



La Llamada

TRIBUTO A LOS JAVIS

LA LLAMADA, EL MUSICAL

Cía. Hybris

María y Susana son dos chicas de 18 años que se encuentran pasando el verano en un campamento de monjas llamado "Campamento la Brújula". Sin embargo, a las niñas cada vez les interesa menos el campamento y más la fiesta, en concreto, el Electrolatino. Una noche, con la llegada de "un señor" que canta a María, las dos amigas con la ayuda de las monjas del campamento: Bernarda y Milagros, descubrirán cómo se escucha la banda sonora de ese primer amor, aunque no para todo el mundo se trate de la misma canción.

TEATRO

+10 años

90 minutos



26 de junio



19:00 h



Entrada libre



ELEMENTIA

ELEMENTIA

Cía. Pálpito Cultural

Elementia, el país de los elementos, es una región mágica habitada por los espíritus de la naturaleza. Algo ha alterado el equilibrio y una preocupación general recorre el territorio: la sabiduría de la tierra se está apagando. Para restaurarla, necesitarán nuestra ayuda.

INFANTIL
+ 3 años
50 minutos



6 de junio



12:00 h



Entrada libre

Reserva de entradas en el 915887214, de lunes a viernes laborales de 10 a 13h y 17 a 19 h.



MADRID

Distrito
Usera

DONDE SE CRUZAN LOS CAMINOS



CONCIERTO DE JAZZ DE CÁMARA

Cía. Oddojazz

Odojazz basa su repertorio en standards de jazz, música brasileña, boleros y composiciones originales y arreglos de Arturo Ballesteros. El cuarteto mezcla elementos clásicos y jazzísticos creando un estilo de gran belleza y frescura. Componentes: María Zerpa: a la voz, Ana San Juan al clarinete, Irene González al violonchelo y Arturo Ballesteros al piano.

INFANTIL
+ 3 años
75 minutos



6 de junio



19:00 h



Entrada libre

Reserva de entradas en el 915887214, de lunes a viernes laborales de 10 a 13h y 17 a 19 h.



MADRID

Distrito
Usera

DONDE SE CRUZAN LOS CAMINOS



ZAPING

Alumnos del Taller de Teatro

Muestra de teatro de los alumnos del curso de C.C. Usera II

TEATRO

T.P.

60 minutos



25 de junio



19:00 h



Entrada libre

Reserva de entradas en el 915887214, de lunes a viernes laborales de 10 a 13h y 17 a 19 h.



MADRID

Distrito
Usera

DONDE SE CRUZAN LOS CAMINOS

CENTRO CULTURAL MESETA DE ORCASITAS

Plaza Asociación, 1. 28041 Madrid
EMT: Líneas 78, 81, 116
Renfe: Orcasitas (C5)



QUE PASE EL SIGUIENTE

Cía. El Arte Del Soñador

Esta es la historia de Faustino y Martín, dos parados cansados de la monotonía laboral que acuden a la oficina del INEM, para librarse de sus responsabilidades. Allí un extraño les seducirá ofreciéndoles la oportunidad de ganar 100.000 euros.

TEATRO
+ 8 años
75 minutos



6 de junio



19:00 h



Entrada libre

Reserva de entradas de forma presencial de 10:00 a 13:30 horas y de 16:30 a 20:30 horas.
También, el día de la actuación dos horas antes del comienzo hasta completar aforo.



MADRID

Distrito
Usera

DONDE SE CRUZAN LOS CAMINOS

CENTRO CULTURAL MESETA DE ORCASITAS

Plaza Asociación, 1. 28041 Madrid
EMT: Líneas 78, 81, 116
Renfe: Orcasitas (C5)



ALUCIFLIPANTE

¿PREPARADO PARA
ALUCINAR Y
FLIPAR?

UN ESPECTÁCULO DE GUILLERMO MONFORT



ALUCIFLIPANTE

Cía. Achusychusita

Un espectáculo de magia en el que Guillermo Monfort muestra al público algunos de sus efectos más entretenidos y alucinantes que hace que los espectadores mantengan la boca abierta desde el momento en el que comienza el espectáculo hasta que finaliza haciéndote sonreír y sobre todo preguntarte... pero ¿cómo lo ha hecho?

INFANTIL

T.P.

60 minutos



7 de junio



12:00 h



Entrada libre

Reserva de entradas de forma presencial de 10:00 a 13:30 horas y de 16:30 a 20:30 horas.
También, el día de la actuación dos horas antes del comienzo hasta completar aforo.



MADRID

Distrito
Usera

DONDE SE CRUZAN LOS CAMINOS



CASA MATRIZ

de Diana Raznovich
Alquile una madre a su gusto



CASA MATRIZ

Cía. De Komikos

Bárbara, una mujer de mediana edad, ha solicitado en una agencia privada de alquiler de Madres este servicio indicando las 'madres' con las que espera relacionarse y así resolver el vínculo con la suya real. Pero las interpretaciones de las mamás elegidas no siempre cumplirán las expectativas de la cliente dando lugar a situaciones disparatadas en las que comicidad y emoción se cruzan de manera natural.

TEATRO

T.P.

60 minutos



5 de junio



19:00 h



Entrada libre

Reserva de entradas en 913188090, de lunes a viernes laborales de 10:00 a 13:00 h y 17:00 a 19:00 h.



MADRID

Distrito
Usera

DONDE SE CRUZAN LOS CAMINOS



LAS AVENTURAS DE DON QUIJOTE

Cía. Para pekes y grandes

Pekas era un niño lleno de imaginación. Junto a su amigo imaginario Dunki, vivía aventuras increíbles, luchando contra dragones y recorriendo mundos fantásticos. Pero al crecer, los videojuegos y las pantallas reemplazaron su creatividad, y Dunki desapareció. Hasta que un día, en una vieja casa sin internet, Pekas encuentra un libro: Don Quijote de la Mancha.

INFANTIL

+ 3 años

60 minutos



6 de junio



12:00 h



Entrada libre

Reserva de entradas en 913188090, de lunes a viernes laborales de 10:00 a 13:00 h y 17:00 a 19:00 h.



MADRID

Distrito
Usera

DONDE SE CRUZAN LOS CAMINOS

Explora nuestros Centros Culturales y su programación



Centro Sociocultural
Cánovas del Castillo



Centro Cultural Orcasur



Centro Cultural
Meseta de Orcasitas



Centro Cultural San Fermín



Centro Cultural
Usera I



Junta municipal del distrito de
Usera



Programa de todo el Distrito



Actividades Infantiles



MADRID

Distrito
Usera

DONDE SE CRUZAN LOS CAMINOS