RÁNKING TRIBUTARIO DE LOS MUNICIPIOS ESPAÑOLES 2011

ÍNDICE

A.	INTRODUCCIÓN	6
B.	IMPUESTOS MUNICIPALES	8
1. IMPUESTO SOBRE BIENES INMUEBLES DE NATURALEZA URBANA		
	- Metodología.....	9
	- Cuadros:	
	*1.A.1. Esfuerzo fiscal absoluto. Gravamen de los municipios capitales de provincia.....	14
	*1.A.2. Esfuerzo fiscal absoluto. Gravamen de los principales municipios de la Comunidad de Madrid	17
	*1.B.1. Esfuerzo fiscal relativo. Gravamen de los municipios capitales de provincia	18
	*1.B.2. Esfuerzo fiscal relativo. Gravamen de los principales municipios de la Comunidad de Madrid	20
	*1.C.1. Variación interanual (2011/2010). Gravamen de los municipios capitales de provincia.....	21
	*1.C.2. Variación interanual (2011/2010). Gravamen de los principales municipios de la Comunidad de Madrid.	23
2. IMPUESTO SOBRE ACTIVIDADES ECONÓMICAS		
	- Metodología.....	24
	- Cuadros:	
	*2.A.1. Esfuerzo fiscal absoluto. Gravamen de los municipios capitales de provincia	26
	*2.A.2. Esfuerzo fiscal absoluto. Gravamen de los principales municipios de la Comunidad de Madrid	29
	*2.B.1. Esfuerzo fiscal relativo (Coeficiente de situación). Gravamen de los municipios capitales de provincia	30
	*2.B.2. Esfuerzo fiscal relativo (Coeficiente de situación). Gravamen de los principales municipios de la Comunidad de Madrid	33
	*2.C.1. Variación interanual (2011/2010). Gravamen de los municipios capitales de provincia	34
	*2.C.2. Variación interanual (2011/2010). Gravamen de los principales municipios de la Comunidad de Madrid.	37
3. IMPUESTO SOBRE VEHÍCULOS DE TRACCIÓN MECÁNICA		
	- Metodología.....	38

- Cuadros:	
*3.A.1. Esfuerzo fiscal absoluto. Gravamen de los municipios capitales de provincia .	39
*3.A.2. Esfuerzo fiscal absoluto. Gravamen de los principales municipios de la Comunidad de Madrid .	42
*3.B.1. Esfuerzo fiscal relativo. Gravamen de los municipios capitales de provincia	43
*3.B.2. Esfuerzo fiscal relativo. Gravamen de los principales municipios de la Comunidad de Madrid .	46
*3.C.1. Variación interanual (2011/2010). Gravamen de los municipios capitales de provincia.	47
*3.C.2. Variación interanual (2011/2010). Gravamen de los principales municipios de la Comunidad de Madrid.	50
4. IMPUESTO SOBRE CONSTRUCCIONES, INSTALACIONES Y OBRAS	
- Metodología.....	51
- Cuadros:	
*4.A.1. Esfuerzo fiscal absoluto. Gravamen de los municipios capitales de provincia .	52
*4.A.2. Esfuerzo fiscal absoluto. Gravamen de los principales municipios de la Comunidad de Madrid .	54
*4.B.1. Esfuerzo fiscal relativo. Gravamen de los municipios capitales de provincia	55
*4.B.2. Esfuerzo fiscal relativo. Gravamen de los principales municipios de la Comunidad de Madrid .	58
*4.C.1. Variación interanual (2011/2010). Gravamen de los municipios capitales de provincia.	59
*4.C.2. Variación interanual (2011/2010). Gravamen de los principales municipios de la Comunidad de Madrid.	62
5. IMPUESTO SOBRE EL INCREMENTO DE VALOR DE LOS TERRENOS DE NATURALEZA URBANA	
- Metodología	63
- Cuadros:	
*5.A.1. Esfuerzo fiscal absoluto. Gravamen de los municipios capitales de provincia	65
*5.A.2. Esfuerzo fiscal absoluto. Gravamen de los principales municipios de la Comunidad de Madrid .	68
*5.B.1. Esfuerzo fiscal relativo. Gravamen de los municipios capitales de provincia	69
*5.B.2. Esfuerzo fiscal relativo. Gravamen de los principales municipios de la Comunidad	

de Madrid	72
*5.C.1. Variación interanual (2011/2010). Gravamen de los municipios capitales de provincia	73
*5.C.2. Variación interanual (2011/2010). Gravamen de los principales municipios de la Comunidad de Madrid.	75
6. ESFUERZO FISCAL RELATIVO MEDIO PARA EL CONJUNTO DE LOS IMPUESTOS	
- Cuadros:	
*6.1. Esfuerzo fiscal relativo medio para el conjunto de los impuestos en los municipios capitales de provincia.	76
*6.2. Esfuerzo fiscal relativo medio para el conjunto de los impuestos en los principales municipios de la Comunidad de Madrid.	76
C. TASA POR RECOGIDA DE RESIDUOS SÓLIDOS URBANOS (VIVIENDAS)	77
- Cuadros:	
C.1.A. Financiación del servicio de recogida de Residuos Sólidos Urbanos. Gravamen de todos los municipios capitales de provincia	79
C.1.B. Financiación del servicio de recogida de Residuos Sólidos Urbanos. Gravamen de los principales municipios de la Comunidad de Madrid	79
C.2.A. Enumeración de todos los municipios capitales de provincia según el tipo de Financiación de la Tasa de recogida de Residuos Sólidos Urbanos.	80
C.2.B. Enumeración de los principales municipios de la Comunidad de Madrid según el tipo de Financiación de la Tasa de recogida de Residuos Sólidos Urbanos.	82
D. IMPUESTOS DE LOS PRINCIPALES MUNICIPIOS CAPITALES DE PROVINCIA	83
E. POSICIÓN QUE OCUPA EL AYUNTAMIENTO DE MADRID (años 2010 y 2011).	85
- E.1.A. En relación con el esfuerzo fiscal absoluto de los 52 municipios capitales de provincia.	86
- E.1.B. En relación con el esfuerzo fiscal relativo de los 52 municipios capitales de provincia.	87
- E.2.A. En relación con el esfuerzo fiscal absoluto de los principales municipios capitales de provincia.	88
- E.2.B. En relación con el esfuerzo fiscal relativo de los principales municipios capitales de provincia	89
- E.3.A. En relación con el esfuerzo fiscal absoluto de los municipios de la Comunidad de Madrid de más de 50.000 habitantes.	90
- E.3.B. En relación con el esfuerzo fiscal relativo de los municipios de la Comunidad de Madrid de más de 50.000 habitantes.	91

F.	GRÁFICOS.....	92
	Impuesto sobre Bienes Inmuebles de naturaleza urbana. Esfuerzo fiscal absoluto de los 52 municipios capitales de provincia.	93
	Impuesto sobre Bienes Inmuebles de naturaleza urbana. Esfuerzo fiscal relativo de los 52 municipios capitales de provincia.	93
	Impuesto sobre Actividades Económicas. Esfuerzo fiscal absoluto de los 52 municipios capitales de provincia.	94
	Impuesto sobre Actividades Económicas. Esfuerzo fiscal relativo de los 52 municipios capitales de provincia.	94
	Impuesto sobre Vehículos de Tracción Mecánica. Esfuerzo fiscal absoluto de los 52 municipios capitales de provincia.	95
	Impuesto sobre Vehículos de Tracción Mecánica. Esfuerzo fiscal relativo de los 52 municipios capitales de provincia.	95
	Impuesto sobre Construcciones, Instalaciones y Obras. Esfuerzo fiscal absoluto de los 52 municipios capitales de provincia.	96
	Impuesto sobre Construcciones, Instalaciones y Obras. Esfuerzo fiscal relativo de los 52 municipios capitales de provincia.	96
	Impuesto sobre el Incremento de Valor de los Terrenos de Naturaleza Urbana. Esfuerzo fiscal absoluto de los 52 municipios capitales de provincia.	97
	Impuesto sobre el Incremento de Valor de los Terrenos de Naturaleza Urbana. Esfuerzo fiscal relativo de los 52 municipios capitales de provincia.	97
	Esfuerzo fiscal absoluto de los principales municipios capitales de provincia.	98
	Esfuerzo fiscal relativo de los principales municipios capitales de provincia.	101
	Esfuerzo fiscal absoluto de los municipios de la Comunidad de Madrid de más de 50.000 habitantes.	105
	Esfuerzo fiscal relativo de los municipios de la Comunidad de Madrid de más de 50.000 habitantes.	108
G.	ANEXO:	111
	- Fichas correspondientes a los 52 municipios capitales de provincia	112
	- Fichas correspondientes a los municipios de la Comunidad de Madrid de más de 50.000 habitantes	169

A. INTRODUCCIÓN

El Ranking Tributario, se ha elaborado a partir de la obtención de los datos referentes a los impuestos y las principales tasas municipales de los 52 municipios capitales de provincia, incluyendo las Ciudades Autónomas de Ceuta y Melilla, así como, de los municipios más importantes de la Comunidad de Madrid con población superior a 50.000 habitantes.

En lo que se refiere a los impuestos municipales se han elaborado tres cuadros por cada uno de ellos:

- A. Esfuerzo Fiscal Absoluto.
- B. Esfuerzo Fiscal Relativo.
- C. Variación Interanual de los tipos impositivos (años 2011/2010).

En el apartado F, se presentan una serie de gráficos representativos del esfuerzo fiscal absoluto y relativo de los ayuntamientos.

Con respecto a las principales tasas municipales:

- Tasa por recogida de Residuos Sólidos Urbanos (viviendas).

En el trabajo se ha hecho una clasificación de los municipios según la financiación del servicio de recogida de Residuos Sólidos Urbanos, distinguiendo entre los municipios capitales de provincia y los principales municipios de la Comunidad de Madrid.

- Los datos de tasas por Retirada de Vehículos de la Vía Pública, así como por Prestación de Servicios de Saneamiento, se recogen en las fichas correspondientes a cada uno de los municipios contemplados.

Todos los datos tributarios municipales que han permitido la elaboración de este trabajo, se presentan como un anexo.

B. IMPUESTOS MUNICIPALES

1. IMPUESTO SOBRE BIENES INMUEBLES DE NATURALEZA URBANA

METODOLOGÍA

Según el art. 60 del Texto Refundido de la Ley Reguladora de las Haciendas Locales (en adelante TRLRHL), aprobado por Real Decreto Legislativo 2/2004, de 5 de marzo, el Impuesto sobre Bienes Inmuebles es un tributo directo de carácter real, que grava el valor de los bienes inmuebles en los términos establecidos en esta Ley.

Constituye el hecho imponible del impuesto la titularidad de los siguientes derechos sobre los bienes rústicos y urbanos y sobre los inmuebles de características especiales:

1. De una concesión administrativa sobre los propios inmuebles o sobre los servicios públicos a que se hallen afectos.
2. De un derecho real de superficie.
3. De un derecho real de usufructo.
4. Del derecho de propiedad.

La base imponible de este Impuesto está constituida por el valor catastral de los bienes inmuebles, que se determinará, notificará y será susceptible de impugnación conforme a lo dispuesto en las normas reguladoras del Catastro Inmobiliario.

El TRLRHL establece en el artículo 68, una reducción de la base imponible del Impuesto como medida para diferir en el tiempo la presión fiscal provocada por la revisión de los valores catastrales, mediante la aplicación de una reducción que será el resultado de aplicar un coeficiente reductor único para todos los inmuebles afectados del municipio, a un componente individual de la reducción, calculado para cada inmueble. El coeficiente reductor tendrá un valor de 0,9 el primer año de su aplicación, e irá disminuyendo en 0,1 anualmente hasta su desaparición. El componente individual de la reducción será, en cada año, la diferencia positiva entre el nuevo valor catastral que corresponda al inmueble en el primer ejercicio de su vigencia y su valor base.

El valor base será la base liquidable del ejercicio inmediato anterior a la entrada en vigor del nuevo valor catastral, salvo cuando concurren las circunstancias que se describen en el artículo 69 del TRLRHL.

La reducción de la base imponible será aplicable a aquellos bienes inmuebles urbanos y rústicos que se encuentren en algunas de estas dos situaciones (Art. 67):

- a) Inmuebles cuyo valor catastral se incremente como consecuencia de revisiones o modificaciones de valores que afecten a la totalidad de los bienes inmuebles de naturaleza urbana existentes en el municipio y se deriven de alguno de los siguientes supuestos:
 1. Por aplicación de la primera ponencia de valores aprobada con posterioridad a 1 de enero de 1997.
 2. Por aplicación de sucesivas ponencias de valores que se aprueben una vez transcurrido el período de reducción establecido en el artículo 68.1 de esta Ley.

b) Inmuebles situados en municipios para los que se hubiera aprobado una ponencia de valores, que haya dado lugar a la aplicación de la reducción establecida en el TRLRHL, y cuyo valor catastral se altere, antes de finalizar el plazo de reducción, por alguna de las siguientes causas:

1. Procedimientos de valoración colectiva de carácter general.
2. Procedimientos de valoración colectiva de carácter parcial.
3. Procedimientos simplificados de valoración colectiva.
4. Procedimientos de inscripción mediante declaraciones, comunicaciones, solicitudes, subsanación de discrepancias e inspección catastral.

La reducción establecida en el artículo 68 de esta Ley no se aplicará cuando el incremento de la base imponible de los inmuebles sea consecuencia de la actualización de sus valores catastrales por aplicación de los coeficientes establecidos en las Leyes de Presupuestos Generales del Estado.

La cuota íntegra de este Impuesto será el resultado de aplicar a la base liquidable el tipo de gravamen a que se refiere el artículo 72 del TRLRHL.

La cuota líquida se obtendrá minorando la cuota íntegra en el importe de las bonificaciones previstas legalmente. Tratándose de inmuebles de uso residencial que se encuentran desocupados con carácter permanente, por cumplir las condiciones que se determinen reglamentariamente, los ayuntamientos podrán establecer un recargo de hasta un 50 por ciento de la cuota líquida del impuesto.

El tipo de gravamen mínimo supletorio será el 0,4 por ciento cuando se trate de bienes inmuebles urbanos y el 0,3 por ciento para los bienes de naturaleza rústica, y el tipo máximo será el 1,10 por ciento para los urbanos y el 0,9 por ciento para los rústicos.

El tipo de gravamen aplicable a los bienes inmuebles de características especiales, que tendrá carácter supletorio, será del 0,6 por ciento. Los ayuntamientos podrán establecer para cada grupo de los mismos existentes en el municipio, un tipo diferenciado, que en ningún caso será inferior al 0,4 por ciento, ni superior al 1,3 por ciento.

Los ayuntamientos respectivos podrán incrementar los tipos fijados anteriormente, con los puntos porcentuales que para cada caso se indican, cuando concurra alguna de las circunstancias siguientes. En el supuesto de que sean varias, se podrá optar por hacer uso del incremento previsto para una sola, algunas o todas ellas.

CIRCUNSTANCIA:	BIENES URBANOS
Municipios que sean capital de provincia o Comunidad Autónoma.	0,07
Municipios en los que se preste servicio de transporte público colectivo de superficie.	0,07
Municipios cuyos ayuntamientos presten más servicios que aquéllos a los que estén obligados según lo dispuesto en el artículo 26 de la Ley 7/1985, de 2 de abril.	0,06

Dentro de los límites resultantes de lo dispuesto en los apartados anteriores, los ayuntamientos podrán establecer, para los bienes inmuebles urbanos, excluidos los de uso residencial, tipos diferenciados atendiendo a los usos establecidos en la normativa catastral para la valoración de las construcciones. Cuando los inmuebles tengan atribuidos varios usos se aplicará el tipo correspondiente al uso de la edificación o dependencia principal.

Dichos tipos sólo podrán aplicarse, como máximo, al 10 por 100 de los bienes inmuebles urbanos del término municipal que, para cada uso, tenga mayor valor catastral, a cuyo efecto la ordenanza fiscal del impuesto señalará el correspondiente umbral de valor para todos o cada uno de los usos, a partir del cual serán de aplicación los tipos incrementados.

Los incrementos máximos y mínimos a aplicar sobre el tipo de gravamen, difieren para los ayuntamientos que en materia de haciendas locales están fuera del régimen común, como se aprecia en el cuadro 1.B.1.

Según determina el TRLRHL, en los municipios en los que entren en vigor nuevos valores catastrales, resultantes de procedimientos de valoración colectiva de carácter general, los ayuntamientos respectivos podrán establecer, durante un período máximo de 6 años, tipos de gravamen reducidos, que no podrán ser inferiores al 0,1 por ciento, para los bienes inmuebles urbanos.

Los artículos 73 y 74 del TRLRHL, recogen las bonificaciones obligatorias y potestativas, respectivamente, que se pueden establecer en la cuota íntegra del Impuesto. Los ayuntamientos pueden establecer en sus ordenanzas fiscales, bonificaciones de hasta el 90 por ciento en la cuota íntegra a favor de sujetos pasivos como son los titulares de familia numerosa, de viviendas que ostenten la calificación de protección oficial y las que resulten equiparables a éstas de acuerdo con la normativa de la respectiva Comunidad Autónoma, a favor de cada grupo de bienes inmuebles de características especiales, y a favor de los bienes inmuebles urbanos ubicados en áreas o zonas del municipio que conforme a la legislación y el planteamiento urbanísticos, correspondan a asentamientos de población singularizados, por su vinculación o preeminencia de actividades de carácter agrícola o ganadero, forestal, o pesquero, y que dispongan de un nivel de servicios de competencia municipal, infraestructuras o equipamientos colectivos inferiores a los existentes en las áreas consolidadas del municipio. El TRLRHL recoge en su artículo 74.5, incorporado por la Ley 62/2003 de Medidas Fiscales, Administrativas y del Orden Social, la potestad para regular en las ordenanzas fiscales una bonificación de hasta el 50 por ciento de la cuota íntegra del Impuesto para los bienes inmuebles en los que se hayan instalado sistemas para el aprovechamiento térmico o eléctrico de la energía solar.

El artículo 74.2 recoge la potestad que tienen los ayuntamientos para acordar, en cada ejercicio, la aplicación de una bonificación en la cuota íntegra del Impuesto equivalente a la diferencia positiva entre la cuota íntegra del ejercicio, y la cuota líquida del ejercicio anterior, multiplicada esta última por el coeficiente de incremento máximo anual de la cuota líquida que establezca la ordenanza fiscal para cada uno de los tramos de valor catastral y, en su caso, para cada una de las diversas clases de cultivos o aprovechamientos o de modalidades de uso de las construcciones que en la misma se fijen y en que se sitúen los diferentes bienes inmuebles del municipio.

Dicha bonificación, no podrá exceder de tres periodos impositivos, y tendrá efectividad partir de la entrada en vigor de los nuevos valores catastrales resultantes de un procedimiento de valoración colectiva de carácter general de ámbito municipal.

Para la elaboración de los cuadros relativos al esfuerzo fiscal absoluto (1.A.1 y 1.A.2),

hemos considerado que los municipios tienen un valor catastral general del inmueble de 6.010,12 euros (en 1990, año de entrada en vigor del IBI), excepto para aquellos en los que posteriormente ha habido revisión de valores catastrales. En estos casos, el importe del valor catastral que figura en el cuadro recoge el incremento medio que han experimentado dichos valores catastrales como consecuencia de la revisión efectuada, teniendo en cuenta, además, que cuando dicha revisión se ha producido en el año 1998 y posteriores, se han aplicado los coeficientes reductores del artículo 68 del TRLRHL. De esta forma, partimos de valores homogéneos para todos los municipios.

El tipo impositivo que figura en el cuadro es el establecido realmente por cada municipio, pudiendo ser inferior al mínimo fijado por la Ley (0,4 por 100) debido a las circunstancias señaladas anteriormente (revisiones catastrales).

Al aplicar a la base imponible o en su defecto liquidable, el tipo de gravamen, se obtiene la teórica cuota íntegra, la cual hemos clasificado según su importe de mayor a menor.

En los cuadros 1.B.1 y 1.B.2 se analiza el esfuerzo fiscal relativo para el Impuesto de Bienes Inmuebles de Naturaleza Urbana. Este concepto indica la proporción de esfuerzo fiscal que se realiza, frente al esfuerzo fiscal potencial que se podría realizar si se aplicaran los tipos impositivos máximos permitidos en el TRLRHL, en la Ley Foral de Haciendas Locales de Navarra, y en las normas forales que rigen en esta materia en el País Vasco.

Para llegar al concepto de esfuerzo fiscal relativo hemos partido de los siguientes datos:

* Tipo impositivo máximo: Se obtiene incrementando el tipo de gravamen máximo (1,10 por ciento para los bienes inmuebles urbanos), con los puntos porcentuales que contempla la Ley cuando concurren en el Municipio determinadas circunstancias específicas.

* Tipo impositivo equivalente: Los municipios en que ha habido revisión de valores catastrales han procedido a bajar los tipos impositivos para neutralizar total o parcialmente este incremento de valores. Esta actuación no hace posible una comparación homogénea entre todos los municipios, para corregirla, se ha calculado un tipo equivalente al establecido, que sería el que los ayuntamientos, con revisión de valores catastrales, tendrían que implantar para que, obteniendo la misma recaudación que con el tipo establecido, se obvie el incremento de valores catastrales.

En los municipios que no se han revisado sus valores catastrales el tipo impositivo equivalente coincide con el establecido.

* Rango máximo: Describe el abanico de tipos impositivos que puede establecer un municipio. Se define como la diferencia entre el tipo impositivo máximo y mínimo que pueden establecer los municipios.

* Rango establecido: Es la diferencia entre el tipo impositivo establecido y el tipo mínimo que permite la ley.

* Rango equivalente: Se obtiene de hallar un tipo equivalente al rango establecido, para los ayuntamientos que han tenido revisión de valores catastrales, con el fin de neutralizar la bajada del tipo mínimo que pasa del 0,4 por ciento al 0,1 por ciento durante seis años. Pasado este periodo, el rango equivalente se obtiene por diferencia entre el tipo equivalente y el mínimo.

* Esfuerzo fiscal relativo sin revisión catastral: Es el porcentaje que supone el tipo de gravamen establecido sobre el rango máximo sin revisión entendiendo por este, la diferencia entre el tipo máximo (1,3) y el tipo mínimo (0,4), en los municipios de territorio común, y la que corresponda entre los tipos máximos y mínimos establecidos en los municipios forales

(navarros y vascos)

* Esfuerzo fiscal relativo con revisión catastral: Es el porcentaje que supone el rango establecido o en su caso equivalente, sobre el rango máximo. Cuando el porcentaje así calculado supera el 100 % se consigna este último porcentaje.

Por último, en los cuadros 1.C.1 y 1.C.2 se analizan las tasas de variación que han experimentado los tipos impositivos del año 2010 al año 2011.

**1.A.1 IMPUESTO SOBRE BIENES INMUEBLES DE NATURALEZA URBANA
GRAVAMEN DE LOS MUNICIPIOS CAPITALES DE PROVINCIA
AÑO 2011
ESFUERZO FISCAL ABSOLUTO**

Nº ORDEN	CIUDADES	VALOR CATASTRAL INMUEBLE (*)	TIPO IMPOSITIVO	CUOTA (€)
1	LÉRIDA	18.908,91	0,6820	128,96
2	TARRAGONA	13.746,35	0,8450	116,16
3	ALMERÍA	19.873,16	0,5390	107,12
4	MELILLA (1)	21.061,58	1,0000	105,31
5	CIUDAD REAL	10.844,66	0,9600	104,11
6	MÁLAGA	14.912,03	0,6954	103,70
7	MURCIA	14.692,94	0,6970	102,41
8	SEVILLA	12.065,92	0,8470	102,20
9	SALAMANCA	14.262,62	0,7000	99,84
10	BARCELONA	12.844,83	0,7500	96,34
11	HUESCA	10.701,62	0,9000	96,31
12	TOLEDO	22.261,36	0,4300	95,72
13	SORIA	20.916,79	0,4500	94,13
14	HUELVA	8.516,34	1,0620	90,44
15	JAÉN	14.736,82	0,6000	88,42
16	GRANADA	13.433,10	0,6500	87,32
17	LEÓN	10.924,60	0,7900	86,30

Nº ORDEN	CIUDADES	VALOR CATASTRAL INMUEBLE (*)	TIPO IMPOSITIVO	CUOTA (€)
18	VALENCIA	8.835,48	0,9740	86,06
19	CÁDIZ	8.474,27	1,0100	85,59
20	OVIEDO	11.531,74	0,7380	85,10
21	CASTELLÓN	9.637,59	0,8700	83,85
22	ÁVILA	14.963,84	0,5500	82,30
23	ALBACETE	19.106,62	0,4230	80,82
24	MADRID	13.776,40	0,5810	80,04
25	SEGOVIA	16.587,64	0,4750	78,79
26	LAS PALMAS	11.478,67	0,6700	76,91
27	SANTANDER	15.139,20	0,5070	76,76
28	ZAMORA	12.202,71	0,6200	75,66
29	ORENSE	13.316,84	0,5400	71,91
30	CÓRDOBA	10.541,33	0,6816	71,85
31	BADAJOS	8.317,65	0,8300	69,04
32	CÁCERES	9.046,73	0,7500	67,85
33	ALICANTE	8.749,23	0,7700	67,37
34	BURGOS	14.174,46	0,4620	65,49
35	TERUEL	10.870,03	0,5900	64,13
36	VALLADOLID	10.725,78	0,5965	63,98
37	LOGROÑO	12.018,50	0,5300	63,70
38	STA. CRUZ TENERIFE	10.300,57	0,6080	62,63

Nº ORDEN	CIUDADES	VALOR CATASTRAL INMUEBLE (*)	TIPO IMPOSITIVO	CUOTA (€)
39	ZARAGOZA	11.118,72	0,5620	62,49
40	PONTEVEDRA	9.931,72	0,6200	61,58
41	CUENCA	12.801,56	0,4800	61,45
42	BILBAO (1)	6.010,12	0,9741	58,54
43	GUADALAJARA	10.818,22	0,5400	58,42
44	PALENCIA	10.104,04	0,5480	55,37
45	PALMA MALLORCA	7.813,16	0,6920	54,07
46	LUGO	8.271,13	0,6500	53,76
47	GERONA (2)	6.010,12	0,8860	53,25
48	A CORUÑA	9.399,83	0,5410	50,85
49	SAN SEBASTIÁN	24.521,29	0,1832	44,92
50	CEUTA (1)	13.612,68	0,6100	41,52
51	VITORIA	15.672,50	0,2220	34,79
52	PAMPLONA (2)	6.010,12	0,3516	21,13

(*) Para la determinación del valor catastral que figura para cada ciudad, se ha partido de un valor base, igual para todos, de 6010,12 €, al que, en su caso, se le ha aplicado el incremento medio de los valores catastrales que ha experimentado como consecuencia aprobación de una nueva Ponencia de Valores, teniendo en cuenta, además, los coeficientes reductores de la base imponible de acuerdo con el artículo 68 del TRLRHL, cuando la revisión catastral haya entrado en vigor en el año 1998 y posteriores.

(1) En Ceuta y Melilla se ha aplicado la bonificación del 50% en la cuota del Impuesto, de acuerdo con el TRLRHL.

(2) No se han revisado los valores catastrales.

1.A.2 IMPUESTO SOBRE BIENES INMUEBLES DE NATURALEZA URBANA
GRAVAMEN DE LOS PRINCIPALES MUNICIPIOS DE LA COMUNIDAD DE MADRID
AÑO 2011
ESFUERZO FISCAL ABSOLUTO

Nº ORDEN	MUNICIPIOS	VALOR CATASTRAL INMUEBLE (1)	TIPO IMPOSITIVO	CUOTA (€)
1	RIVAS VACIAMADRID	27.842,61	0,5800	161,49
2	MAJADAHONDA	20.726,33	0,6000	124,36
3	POZUELO DE ALARCÓN	18.740,16	0,6400	119,94
4	ARANJUEZ	22.689,71	0,5200	117,99
5	ARGANDA DEL REY	23.945,58	0,4600	110,15
6	GETAFE	20.496,49	0,5240	107,40
7	FUENLABRADA	15.460,87	0,6810	105,29
8	COLLADO VILLALBA	17.235,14	0,6000	103,41
9	ALCALÁ DE HENARES	19.172,29	0,5300	101,61
10	LEGANÉS	30.992,37	0,3200	99,18
11	S. S. DE LOS REYES	27.256,44	0,3550	96,76
12	PARLA	18.737,81	0,5100	95,56
13	LAS ROZAS	16.533,83	0,5600	92,59
14	ALCOBENDAS	20.407,09	0,4200	85,71
15	MADRID	13.776,40	0,5810	80,04
16	MÓSTOLES	11.157,19	0,7133	79,58
17	VALDEMORO	11.557,92	0,6250	72,24
18	COSLADA	15.327,39	0,410	62,84
19	TORREJÓN DE ARDOZ	12.804,56	0,417	53,40
20	ALCORCÓN	11.345,70	0,464	52,64

(1)El valor catastral que figura en cada ciudad representa el valor base, igual para todos, de 6.010,12 €, al que se le ha aplicado el incremento medio de valores catastrales que ha experimentado por la entrada en vigor de las nuevas ponencias de valores, teniendo en cuenta, además, los coeficientes reductores de la base imponible de acuerdo con el artículo 68 del TRLRHL, cuando la entrada en vigor de las revisiones catastrales se haya producido en el año 1998 y posteriores.

**1.B.1. IMPUESTO SOBRE BIENES INMUEBLES DE NATURALEZA URBANA.
GRAVAMEN DE LOS MUNICIPIOS CAPITALES DE PROVINCIA. AÑO 2011
ESFUERZO FISCAL RELATIVO.**

Nº ORDEN	CIUDADES	TIPO IMPOSITIVO		RANGO		ESFUERZO FISCAL RELATIVO %(1)	ESFUERZO FISCAL RELATIVO % (2)
		MÁXIMO	ESTABLECIDO O EQUIVALENTE	MÁXIMO	ESTABLECIDO O EQUIVALENTE		
1	HUELVA	1,300	1,505	0,900	1,105	73,56	100,00
2	CÁDIZ	1,300	1,424	0,900	1,024	67,78	100,00
3	MELILLA (3)	1,300	1,752	1,200	1,577	66,67	100,00
4	VALENCIA	1,300	1,432	0,900	1,032	63,78	100,00
5	CIUDAD REAL	1,300	1,732	0,900	1,332	62,22	100,00
6	HUESCA	1,300	1,603	0,900	1,203	55,56	100,00
7	CASTELLÓN	1,300	1,395	0,900	0,995	52,22	100,00
8	SEVILLA	1,300	1,700	0,900	1,300	49,67	100,00
9	TARRAGONA	1,300	1,933	0,900	1,533	49,44	100,00
10	LEÓN	1,300	1,436	0,900	1,036	43,33	100,00
11	SAN SEBASTIÁN	0,400	0,747	0,360	0,707	39,77	100,00
12	BARCELONA	1,300	1,603	0,900	1,203	38,89	100,00
13	OVIEDO	1,300	1,416	0,900	1,016	37,56	100,00
14	SALAMANCA	1,300	1,661	0,900	1,261	33,33	100,00
15	MURCIA	1,300	1,704	0,900	1,304	33,00	100,00
16	MÁLAGA	1,300	1,725	1,200	1,477	32,82	100,00
17	LÉRIDA	1,300	2,146	1,200	1,831	31,33	100,00
18	GRANADA	1,300	1,453	0,900	1,053	27,79	100,00
19	JAÉN	1,300	1,471	0,900	1,071	22,22	100,00
20	MADRID	1,300	1,332	0,900	0,932	20,11	100,00
21	ALMERÍA	1,300	1,782	1,200	1,452	15,44	100,00
22	SORIA	1,300	1,566	1,200	1,218	5,56	100,00
23	TOLEDO	1,300	1,593	1,200	1,222	3,33	100,00
24	LAS PALMAS DE G.C.	1,300	1,280	0,900	0,880	30,00	97,78
25	CÓRDOBA	1,300	1,195	0,900	0,795	31,29	88,33
26	ZAMORA	1,300	1,259	1,200	1,056	24,44	88,00
27	SEGOVIA	1,300	1,311	1,200	1,035	8,33	86,25
28	ALBACETE	1,300	1,345	1,200	1,027	2,55	85,57
29	SANTANDER	1,300	1,277	1,200	1,025	11,89	85,42
30	ÁVILA	1,300	1,369	1,200	1,016	16,67	84,67
31	BADAJOS	1,300	1,149	0,900	0,749	47,78	83,22
32	ORENSE	1,300	1,196	1,200	0,975	15,56	81,25
33	CÁCERES	1,300	1,129	0,900	0,729	38,89	81,00
34	ALICANTE	1,300	1,121	0,900	0,721	41,11	80,11
35	TERUEL	1,300	1,067	0,900	0,667	21,11	74,11
36	VALLADOLID	1,300	1,065	0,900	0,665	21,83	73,89
37	LOGROÑO	1,300	1,060	0,900	0,660	14,44	73,33
38	STA. CRUZ TENERIFE	1,300	1,042	0,900	0,642	23,11	71,33

Nº ORDEN	CIUDADES	TIPO IMPOSITIVO		RANGO		ESFUERZO FISCAL RELATIVO %(1)	ESFUERZO FISCAL RELATIVO % (2)
		MÁXIMO	ESTABLECIDO O EQUIVALENTE	MÁXIMO	ESTABLECIDO O EQUIVALENTE		
39	BURGOS	1,300	1,090	1,200	0,854	6,89	71,17
40	ZARAGOZA	1,300	1,040	0,900	0,640	18,00	71,11
41	PONTEVEDRA	1,300	1,025	0,900	0,625	24,44	69,44
42	CUENCA	1,300	1,022	0,900	0,622	8,89	69,11
43	GUADALAJARA	1,300	0,972	0,900	0,572	15,56	63,56
44	PAMPLONA	0,500	0,352	0,400	0,250	39,77	62,50
45	PALENCIA	1,300	0,921	0,900	0,521	16,44	57,89
46	PALMA MALLORCA	1,300	0,900	0,900	0,500	32,44	55,56
47	LUGO	1,300	0,895	0,900	0,495	27,78	55,00
48	GERONA	1,300	0,886	0,900	0,486	54,00	54,00
49	A CORUÑA	1,300	0,846	0,900	0,446	15,67	49,56
50	CEUTA (3)	1,300	0,691	0,900	0,291	23,33	32,33
51	BILBAO	3,000	0,974	2,600	0,594	7,46	22,85
52	VITORIA	1,500	0,579	1,400	0,290	-19,78	20,72

NOTA: Se ha calculado un tipo impositivo equivalente en aquellos municipios en los se han producido revisiones catastrales.

(1) Sin revisión catastral

(2) Con revisión catastral

(3) Se ha tenido en cuenta la bonificación del 50 por ciento contemplada en el TRLRHL

**1.B.2 IMPUESTO SOBRE BIENES INMUEBLES DE NATURALEZA URBANA
GRAVAMEN DE LOS PRINCIPALES MUNICIPIOS DE LA COMUNIDAD DE MADRID
AÑO 2011
ESFUERZO FISCAL RELATIVO**

Nº ORDE N	MUNICIPIOS	TIPO IMPOSITIVO		RANGO		ESFUERZ O FISCAL RELATIVO % (1)	ESFUERZ O FISCAL RELATIVO % (2)
		MAXIMO	ESTABLECID O	MAXIMO	ESTABLECID O		
1	MÓSTOLES	1,300	1,324	0,900	0,924	34,81	100,00
2	FUENLABRADA	1,300	1,752	1,200	1,495	31,22	100,00
3	POZUELO DE ALARCÓN	1,300	1,996	0,900	1,596	26,67	100,00
4	MAJADAHONDA	1,300	2,069	1,200	1,724	22,22	100,00
5	COLLADO VILLALBA	1,300	1,721	1,200	1,434	22,22	100,00
6	MADRID	1,300	1,332	0,900	0,932	20,11	100,00
7	RIVAS VACIAMADRID	1,300	2,687	1,200	2,224	20,00	100,00
8	LAS ROZAS	1,300	1,541	1,200	1,265	17,78	100,00
9	ALCALA DE HENARES	1,300	1,691	1,200	1,372	14,44	100,00
10	GETAFE	1,300	1,787	1,200	1,446	13,78	100,00
11	ARANJUEZ	1,300	1,963	1,200	1,586	13,33	100,00
12	PARLA	1,300	1,590	1,200	1,278	12,22	100,00
13	ARGANDA DEL REY	1,300	1,833	0,900	1,433	6,67	100,00
14	ALCOBENDAS	1,300	1,426	1,200	1,087	2,22	100,00
15	S.S.DE LOS REYES	1,300	1,610	1,200	1,156	0,00	100,00
16	LEGANES	1,300	1,650	1,200	1,134	0,00	100,00
17	VALDEMORO	1,300	1,202	0,900	0,802	25,00	89,11
18	COSLADA	1,300	1,046	1,200	0,791	1,11	87,84
19	ALCORCON	1,300	0,876	1,200	0,687	7,11	76,33
20	TORREJÓN DE ARDOZ	1,300	0,888	0,900	0,488	1,89	54,22

(1) Sin revisión catastral

(2) Con revisión catastral

1.C.1. IMPUESTO SOBRE BIENES INMUEBLES DE NATURALEZA URBANA
GRAVAMEN DE LOS MUNICIPIOS CAPITALES DE PROVINCIA
VARIACIÓN INTERANUAL

Nº PUESTO	Nº ORDEN	CIUDADES	TIPO IMPOSITIVO		TASA VARIACIÓN %
			2010	2011	
1	1	CEUTA	0,5800	0,6100	5,17
2	2	OVIEDO	0,7170	0,7380	2,93
3	3	GRANADA	0,6320	0,6500	2,85
4	4	LOGROÑO	0,5200	0,5300	1,92
5	5	ZARAGOZA	0,5515	0,5620	1,90
6	6	CÓRDOBA	0,6689	0,6816	1,90
7	7	CASTELLÓN	0,8538	0,8700	1,90
8	8	GUADALAJARA	0,5300	0,5400	1,89
9	9	PALENCIA	0,5380	0,5480	1,86
10	10	VALLADOLID	0,5860	0,5965	1,79
11	11	TERUEL	0,5800	0,5900	1,72
12	12	MURCIA	0,6870	0,6970	1,46
13	13	PAMPLONA	0,3501	0,3516	0,43
14	14	SAN SEBASTIÁN	0,1827	0,1832	0,27
15	15	A CORUÑA	0,5410	0,5410	0,00
	16	ALICANTE	0,7700	0,7700	0,00
	17	ÁVILA	0,5500	0,5500	0,00
	18	BADAJOS	0,8300	0,8300	0,00
	19	BARCELONA	0,7500	0,7500	0,00
	20	BURGOS	0,4620	0,4620	0,00
	21	CÁCERES	0,7500	0,7500	0,00
	22	CÁDIZ	1,0100	1,0100	0,00
	23	CIUDAD REAL	0,9600	0,9600	0,00
	24	CUENCA	0,4800	0,4800	0,00

Nº PUESTO	Nº ORDEN	CIUDADES	TIPO IMPOSITIVO		TASA VARIACIÓN
			2010	2011	%
15	25	GERONA	0,8860	0,8860	0,00
	26	LAS PALMAS	0,6700	0,6700	0,00
	27	HUELVA	1,0620	1,0620	0,00
	28	HUESCA	0,9000	0,9000	0,00
	29	JAÉN	0,6000	0,6000	0,00
	30	LEÓN	0,7900	0,7900	0,00
	31	LUGO	0,6500	0,6500	0,00
	32	MADRID	0,5810	0,5810	0,00
	33	MÁLAGA	0,6954	0,6954	0,00
	34	MELILLA	1,0000	1,0000	0,00
	35	ORENSE	0,5400	0,5400	0,00
	36	PALMA MALLORCA	0,6920	0,6920	0,00
	37	PONTEVEDRA	0,6200	0,6200	0,00
	38	SALAMANCA	0,7000	0,7000	0,00
	39	SANTANDER	0,5070	0,5070	0,00
	40	SEGOVIA	0,4750	0,4750	0,00
	41	SEVILLA	0,8470	0,8470	0,00
	42	STA. CRUZ TENERIFE	0,6080	0,6080	0,00
	43	TARRAGONA	0,8450	0,8450	0,00
	44	VALENCIA	0,9740	0,9740	0,00
45	VITORIA	0,2220	0,2220	0,00	
46	ZAMORA	0,6200	0,6200	0,00	
47	47	LÉRIDA	0,6900	0,6820	-1,16
48	48	BILBAO	0,9936	0,9741	-1,96
49	49	SORIA	0,4600	0,4500	-2,17
50	50	ALBACETE	0,4500	0,4230	-6,00
51	51	TOLEDO	0,4600	0,4300	-6,52
52	52	ALMERÍA	0,6250	0,5390	-13,76

1.C.2. IMPUESTO SOBRE BIENES INMUEBLES DE NATURALEZA URBANA

GRAVAMEN DE LOS PRINCIPALES MUNICIPIOS DE LA COMUNIDAD DE MADRID
VARIACIÓN INTERANUAL

Nº PUESTO	Nº ORDEN	MUNICIPIOS	TIPO IMPOSITIVO		TASA DE VARIACIÓN %
			AÑO 2010	AÑO 2011	
1	1	ALCORCÓN	0,455	0,464	1,98
2	2	MÓSTOLES	0,700	0,7133	1,90
3	3	ALCOBENDAS	0,420	0,420	0,00
	4	COLLADO VILLALBA	0,600	0,600	0,00
	5	FUENLABRADA	0,681	0,681	0,00
	6	GETAFE	0,524	0,524	0,00
	7	LAS ROZAS	0,560	0,560	0,00
	8	LEGANÉS	0,320	0,320	0,00
	9	MADRID	0,581	0,581	0,00
	10	POZUELO DE ALARCÓN	0,640	0,640	0,00
	11	RIVAS VACIAMADRID	0,580	0,580	0,00
	12	VALDEMORO	0,625	0,625	0,00
13	13	TORREJÓN DE ARDOZ	0,423	0,417	-1,42
14	14	S. S. DE LOS REYES	0,364	0,355	-2,47
15	15	COSLADA	0,423	0,410	-3,07
16	16	ALCALÁ DE HENARES	0,550	0,530	-3,64
17	17	ARGANDA DEL REY	0,480	0,460	-4,17
18	18	MAJADAHONDA	0,640	0,600	-6,25
19	19	ARANJUEZ	0,555	0,520	-6,31
20	20	PARLA	0,580	0,510	-12,07

2. IMPUESTO SOBRE ACTIVIDADES ECONÓMICAS

METODOLOGÍA

El artículo 78 del TRLRHL define el Impuesto sobre Actividades Económicas como un tributo directo de carácter real, cuyo hecho imponible está constituido por el mero ejercicio en territorio nacional, de actividades empresariales, profesionales o artísticas, se ejerzan o no en local determinado y se hallen o no especificadas en las tarifas del Impuesto.

Se consideran, a los efectos de este Impuesto, actividades empresariales las ganaderas, cuando tengan carácter independiente, las mineras, industriales, comerciales y de servicios. No tienen, por consiguiente, tal consideración las actividades agrícolas, las ganaderas dependientes, las forestales y las pesqueras, no constituyendo hecho imponible para el impuesto ninguna de ellas.

La cuota tributaria es la resultante de aplicar a las tarifas del Impuesto, de acuerdo con los preceptos contenidos en esta Ley y en las disposiciones que la complementen y desarrollen, y los coeficientes y las bonificaciones previstos por la Ley y, en su caso acordados por cada Ayuntamiento y regulados en las ordenanzas fiscales respectivas.

Según el artículo 86 del TRLRHL, se aplicará, en todo caso, sobre las cuotas municipales, provinciales o nacionales fijadas en las tarifas del impuesto, un coeficiente de ponderación determinado en función del importe neto de la cifra de negocios del sujeto pasivo. Dicho coeficiente se determinará de acuerdo con el siguiente cuadro:

	COEFICIENTE
Desde 1.000.000,00 hasta 5.000.000,00	1,29
Desde 5.000.000,01 hasta 10.000.000,00	1,30
Desde 10.000.000, 01 hasta 50.000.000,00	1,32
Desde 50.000.000,01 hasta 100.000.000,00	1,33
Más de 100.000.000,00	1,35
Sin cifra de negocios	1,31

A los efectos de la aplicación del coeficiente de ponderación, el importe neto de la cifra de negocios del sujeto pasivo será el correspondiente al conjunto de actividades económicas ejercidas por él, y se determinará, de acuerdo con lo previsto en el artículo 191 del texto refundido de la Ley de Sociedades Anónimas, aprobado por Real Decreto Legislativo 1564/1989, de 22 de diciembre; esta regla es sumamente importante ya que de acuerdo con el artículo 82.1.C) del TRLRHL, los sujetos pasivos del Impuesto sobre Sociedades, las sociedades civiles, las entidades del artículo 35.4 de la Ley 58/2003 de 17 de diciembre, General Tributaria, así como los contribuyentes por el Impuesto sobre la Renta de no Residentes, que operen en España mediante establecimiento permanente, están exentos de pagar el impuesto cuando tengan un importe neto de cifra de negocios inferior a un millón de euros.

Sobre las cuotas modificadas por la aplicación del coeficiente de ponderación, los

ayuntamientos podrán establecer una escala de coeficientes que pondere la situación física del local dentro de cada término municipal, atendiendo a la categoría de la calle en que radique. Dicho coeficiente de situación no podrá ser inferior a 0,4 ni superior a 3,8.

A los efectos de la fijación del coeficiente de situación, el número de categorías de calles no podrá exceder de 9 ni ser inferior a 2.

Estos aspectos varían para los ayuntamientos del País Vasco y Pamplona que, en materia de hacienda local, no se ajustan al régimen común.

En los cuadros 2.A.1 y 2.A.2 relativos al Esfuerzo Fiscal Absoluto, se ha determinado para todos los municipios una tarifa mínima de 601,02 euros, y sobre ella se ha aplicado la media del coeficiente de situación, obtenida con los coeficientes del conjunto de categorías de calles establecidas por cada municipio (Hasta 2004 la media del coeficiente de situación se obtenía con los coeficientes correspondientes a la primera y última categoría de calles).

En los cuadros 2.B.1 y 2.B.2, se muestra el esfuerzo fiscal relativo realizado por cada municipio, en lo que respecta exclusivamente a la aplicación del coeficiente de situación.

- El Rango máximo: es la diferencia existente entre el coeficiente de situación máximo que pueden establecer todos los ayuntamientos según la Ley, y el coeficiente de situación mínimo.

- El Rango establecido: se determina por la diferencia entre el coeficiente de situación establecido y el mínimo.

- El esfuerzo fiscal relativo: es el porcentaje del rango establecido sobre el rango máximo.

Por último, en los cuadros 2.C.1 y 2.C.2 se analizan las tasas de variación que han experimentado los coeficientes de situación medios del año 2010 al año 2011.

2.A.1. IMPUESTO SOBRE ACTIVIDADES ECONOMICAS**GRAVAMEN DE LOS MUNICIPIOS CAPITALES DE PROVINCIA****AÑO 2011****ESFUERZO FISCAL ABSOLUTO**

Nº ORDE N	CIUDADES	TARIFA (€)	COEFICIENTE DE SITUACIÓN MEDIO	INCREMENTO DE LA TARIFA (€)
1	ALMERÍA	601,02	3,350	1.412,40
2	CÁDIZ	601,02	3,187	1.314,23
3	SAN SEBASTIÁN(*)	601,02	3,156	1.295,55
4	TARRAGONA	601,02	2,837	1.103,87
5	BILBAO (*)	601,02	2,769	1.062,95
6	LÉRIDA	601,02	2,672	1.004,81
7	GERONA	601,02	2,616	971,25
8	CÓRDOBA	601,02	2,563	939,31
9	PALMA MALLORCA	601,02	2,465	880,67
10	BARCELONA	601,02	2,390	835,42
11	SANTANDER	601,02	2,338	804,37
12	SEVILLA	601,02	2,333	801,23
13	MURCIA	601,02	2,328	797,85
14	MADRID	601,02	2,283	771,31
15	LAS PALMAS DE G.C.	601,02	2,240	745,26
16	STA. CRUZ DE TENERIFE	601,02	2,240	745,26
17	VALENCIA	601,02	2,220	733,24
18	CÁCERES	601,02	2,188	713,71
19	TOLEDO	601,02	2,113	668,63
20	OVIEDO	601,02	2,070	643,09

Nº ORDEN	CIUDADES	TARIFA (€)	COEFICIENTE DE SITUACIÓN MEDIO	INCREMENTO DE LA TARIFA (€)
21	A CORUÑA	601,02	2,068	641,59
22	ZARAGOZA	601,02	2,059	636,41
23	VALLADOLID	601,02	2,014	609,28
24	HUELVA	601,02	2,008	606,03
25	BURGOS	601,02	1,950	570,97
26	VITORIA (*)	601,02	1,929	558,10
27	ALBACETE	601,02	1,868	521,69
28	HUESCA	601,02	1,805	483,82
29	CIUDAD REAL	601,02	1,760	456,78
30	LOGROÑO	601,02	1,648	389,46
31	SEGOVIA	601,02	1,643	386,66
32	PONTEVEDRA	601,02	1,630	378,64
33	GUADALAJARA	601,02	1,596	358,21
34	CASTELLÓN DE LA PLANA	601,02	1,565	339,82
35	MÁLAGA	601,02	1,558	335,57
36	ALICANTE	601,02	1,500	300,51
37	PALENCIA	601,02	1,492	295,82
38	GRANADA	601,02	1,450	270,46
39	TERUEL	601,02	1,448	268,96
40	PAMPLONA	601,02	1,360	216,37
41	LUGO	601,02	1,296	177,90
42	MELILLA (1)	601,02	1,400	120,20
43	ZAMORA	601,02	1,165	99,17
44	SORIA	601,02	1,163	97,67
45	ORENSE	601,02	1,108	65,11
46	BADAJOS	601,02	1,000	0,00

Nº ORDEN	CIUDADES	TARIFA (€)	COEFICIENTE DE SITUACIÓN MEDIO	INCREMENTO DE LA TARIFA (€)
47	CEUTA (1)	601,02	0,860	-42,07
48	LEÓN	601,02	0,857	-85,86
49	SALAMANCA	601,02	0,800	-120,20
50	JAEN	601,02	0,700	-180,31
51	ÁVILA	601,02	--	--
52	CUENCA	601,02	--	--

(*) País Vasco: resultado de multiplicar el coeficiente único por la media de los coeficientes de situación.

(1) Se ha tenido en cuenta la bonificación del 50 por ciento contemplada en el TRLRHL

2.A.2. IMPUESTO SOBRE ACTIVIDADES ECONOMICAS

GRAVAMEN DE LOS PRINCIPALES MUNICIPIOS DE LA COMUNIDAD DE MADRID

AÑO 2011

ESFUERZO FISCAL ABSOLUTO

Nº ORDEN	MUNICIPIOS	TARIFA (€)	COEFICIENTE DE SITUACIÓN MEDIO	INCREMENTO DE LA TARIFA (€)
1	ALCALA DE HENARES	601,02	3,063	1.240,10
2	LEGANÉS	601,02	2,917	1.152,08
3	COLLADO VILLALBA	601,02	2,880	1.129,92
4	POZUELO DE ALARCÓN	601,02	2,695	1.018,73
5	ALCORCÓN	601,02	2,600	961,83
6	ARANJUEZ	601,02	2,590	955,62
7	FUENLABRADA	601,02	2,584	952,22
8	MÓSTOLES	601,02	2,548	930,58
9	GETAFE	601,02	2,500	901,33
10	S.S. DE LOS REYES	601,02	2,403	843,15
11	COSLADA	601,02	2,368	821,89
12	ALCOBENDAS	601,02	2,333	801,36
13	VALDEMORO	601,02	2,320	793,35
14	ARGANDA DEL REY	601,02	2,283	771,31
	MADRID	601,02	2,283	771,31
16	RIVAS VACIAMADRID	601,02	2,020	613,04
17	PARLA	601,02	1,979	588,16
18	MAJADAHONDA	601,02	1,725	435,74
19	TORREJÓN DE ARDOZ	601,02	1,702	421,92
20	LAS ROZAS	601,02	1,570	342,58

2.B.1 IMPUESTO SOBRE ACTIVIDADES ECONÓMICAS

GRAVAMEN DE LOS MUNICIPIOS CAPITALES DE PROVINCIA

AÑO 2011

ESFUERZO FISCAL RELATIVO

Nº ORDEN	CIUDADES	COEFICIENTE SITUACIÓN MEDIO		RANGO		ESFUERZO FISCAL RELATIVO %
		MÁXIMO	ESTABLECIDO	MÁXIMO	ESTABLECIDO	
1	PAMPLONA	1,400	1,360	0,400	0,360	90,00
2	ALMERÍA	3,800	3,350	3,400	2,950	86,76
3	CÁDIZ	3,800	3,187	3,400	2,787	81,96
4	TARRAGONA	3,800	2,837	3,400	2,437	71,67
5	LÉRIDA	3,800	2,672	3,400	2,272	66,82
6	SAN SEBASTIÁN(*)	4,400	3,156	3,600	2,356	65,43
7	GERONA	3,800	2,616	3,400	2,216	65,18
8	CÓRDOBA	3,800	2,563	3,400	2,163	63,61
9	PALMA MALLORCA	3,800	2,465	3,400	2,065	60,74
10	BARCELONA	3,800	2,390	3,400	1,990	58,53
11	BILBAO (*)	4,400	2,769	3,900	2,269	58,17
12	SEVILLA	3,800	2,333	3,400	1,933	56,86
13	MURCIA	3,800	2,328	3,400	1,928	56,69
14	MADRID	3,800	2,283	3,400	1,883	55,39
15	LAS PALMAS DE G. CANARIA	3,800	2,240	3,400	1,840	54,12
16	STA. CRUZ DE TENERIFE	3,800	2,240	3,400	1,840	54,12
17	VALENCIA	3,800	2,220	3,400	1,820	53,53
18	CÁCERES	3,800	2,188	3,400	1,788	52,57
19	SANTANDER	3,800	2,147	3,400	1,747	51,39
20	TOLEDO	3,800	2,113	3,400	1,713	50,37
21	OVIEDO	3,800	2,070	3,400	1,670	49,12

Nº ORDEN	CIUDADES	COEFICIENTE SITUACIÓN MEDIO		RANGO		ESFUERZO FISCAL RELATIVO %
		MÁXIMO	ESTABLECIDO	MÁXIMO	ESTABLECIDO	
22	A CORUÑA	3,800	2,068	3,400	1,668	49,04
23	ZARAGOZA	3,800	2,059	3,400	1,659	48,79
24	HUELVA	3,800	2,008	3,400	1,608	47,30
25	VALLADOLID	3,800	2,014	3,400	1,614	47,46
26	BURGOS	3,800	1,950	3,400	1,550	45,59
27	ALBACETE	3,800	1,868	3,400	1,468	43,18
28	HUESCA	3,800	1,805	3,400	1,405	41,32
29	CIUDAD REAL	3,800	1,760	3,400	1,360	40,00
30	VITORIA (*)	4,400	1,929	4,000	1,529	38,21
31	LOGROÑO	3,800	1,648	3,400	1,248	36,71
32	SEGOVIA	3,800	1,643	3,400	1,243	36,57
33	PONTEVEDRA	3,800	1,630	3,400	1,230	36,18
34	GUADALAJARA	3,800	1,596	3,400	1,196	35,18
35	CASTELLÓN DE LA PLANA	3,800	1,565	3,400	1,165	34,28
36	MÁLAGA	3,800	1,558	3,400	1,158	34,07
37	ALICANTE	3,800	1,500	3,400	1,100	32,35
38	PALENCIA	3,800	1,492	3,400	1,092	32,12
39	GRANADA	3,800	1,450	3,400	1,050	30,88
40	TERUEL	3,800	1,448	3,400	1,048	30,81
41	MELILLA	3,800	1,400	3,400	1,000	29,41
42	LUGO	3,800	1,296	3,400	0,896	26,35
43	ZAMORA	3,800	1,165	3,400	0,765	22,50
44	SORIA	3,800	1,163	3,400	0,763	22,43
45	ORENSE	3,800	1,108	3,400	0,708	20,83

Nº ORDEN	CIUDADES	COEFICIENTE SITUACIÓN MEDIO		RANGO		ESFUERZO FISCAL RELATIVO %
		MÁXIMO	ESTABLECIDO	MÁXIMO	ESTABLECIDO	
46	BADAJOS	3,800	1,000	3,400	0,600	17,65
47	CEUTA	3,800	0,860	3,400	0,460	13,53
48	LEÓN	3,800	0,857	3,400	0,457	13,45
49	SALAMANCA	3,800	0,800	3,400	0,400	11,76
50	JAÉN	3,800	0,700	3,400	0,300	8,82
51	ÁVILA	3,800	--	3,400	--	--
52	CUENCA	3,800	--	3,400	--	--

(*) En el País Vasco el máximo del coeficiente de situación se ha obtenido por similitud con la TRLRHL, hallando el producto del máximo legal del coeficiente de población por el máximo del índice de situación, de igual manera, el mínimo de dicho coeficiente es el producto del mínimo legal establecido para el índice de situación por el mínimo legal del coeficiente de población.

2.B.2. IMPUESTO SOBRE ACTIVIDADES ECONÓMICAS

GRAVAMEN DE LOS PRINCIPALES MUNICIPIOS DE LA COMUNIDAD DE MADRID

AÑO 2011

ESFUERZO FISCAL RELATIVO

Nº ORDEN	MUNICIPIOS	COEFICIENTE DE SITUACIÓN MEDIO		RANGO		ESFUERZO FISCAL RELATIVO %
		MÁXIMO	ESTABLECID O	MÁXIMO	ESTABLECID O	
1	ALCALA DE HENARES	3,800	3,063	3,400	2,663	78,33
2	LEGANÉS	3,800	2,917	3,400	2,517	74,03
3	COLLADO VILLALBA	3,800	2,880	3,400	2,480	72,94
4	POZUELO DE ALARCÓN	3,800	2,695	3,400	2,295	67,50
5	ARANJUEZ	3,800	2,590	3,400	2,190	64,41
6	FUENLABRADA	3,800	2,584	3,400	2,184	64,25
7	ALCORCÓN	3,800	2,552	3,400	2,152	63,29
8	MÓSTOLES	3,800	2,548	3,400	2,148	63,19
9	GETAFE	3,800	2,500	3,400	2,100	61,75
10	S.S. DE LOS REYES	3,800	2,403	3,400	2,003	58,91
11	COSLADA	3,800	2,368	3,400	1,968	57,87
12	ALCOBENDAS	3,800	2,333	3,400	1,933	56,86
13	VALDEMORO	3,800	2,320	3,400	1,920	56,47
14	ARGANDA DEL REY	3,800	2,283	3,400	1,883	55,39
15	MADRID	3,800	2,283	3,400	1,883	55,39
16	RIVAS VACIAMADRID	3,800	2,020	3,400	1,620	47,65
17	PARLA	3,800	1,979	3,400	1,579	46,43
18	MAJADAHONDA	3,800	1,725	3,400	1,325	38,97
19	TORREJÓN DE ARDOZ	3,800	1,702	3,400	1,302	38,29
20	LAS ROZAS	3,800	1,570	3,400	1,170	34,41

2.C.1. IMPUESTO SOBRE ACTIVIDADES ECONOMICAS

GRAVAMEN DE LOS MUNICIPIOS CAPITALES DE PROVINCIA

VARIACION INTERANUAL

Nº PUESTO	Nº ORDEN	CIUDADES	COEFICIENTE DE SITUACIÓN MEDIO 2010	COEFICIENTE DE SITUACIÓN MEDIO 2011	TASA VARIACIÓN %
1	1	ZARAGOZA	1,868	2,059	10,23
2	2	OVIEDO	2,008	2,070	3,07
3	3	HUESCA	1,768	1,805	2,07
4	4	MURCIA	2,281	2,328	2,03
5	5	LOGROÑO	1,616	1,648	1,98
6	6	VITORIA (*)	1,891	1,929	1,97
7	7	SANTANDER	2,297	2,338	1,81
8	8	SAN SEBASTIÁN(*)	3,100	3,156	1,79
9	9	PALENCIA	1,466	1,492	1,79
10	10	VALLADOLID	1,979	2,014	1,77
11	11	CÓRDOBA	2,520	2,563	1,70
12	12	GUADALAJARA	1,570	1,596	1,66
13	13	SEGOVIA	1,617	1,643	1,65
14	14	LÉRIDA	2,644	2,672	1,06
15	15	CASTELLÓN DE LA PLANA	1,550	1,565	0,99
16	16	ALBACETE	1,850	1,868	0,97
17	17	A CORUÑA	2,068	2,068	0,00
	18	ALICANTE	1,500	1,500	0,00
	19	ALMERÍA	3,350	3,350	0,00
	20	BADAJOS	1,000	1,000	0,00
	21	BARCELONA	2,390	2,390	0,00
	22	BILBAO (*)	2,769	2,769	0,00
	23	BURGOS	1,950	1,950	0,00

Nº PUESTO	Nº ORDEN	CIUDADES	COEFICIENTE DE SITUACIÓN MEDIO 2010	COEFICIENTE DE SITUACIÓN MEDIO 2011	TASA VARIACIÓN %
17	24	CÁCERES	2,188	2,188	0,00
	25	CÁDIZ	3,187	3,187	0,00
	26	CEUTA	0,860	0,860	0,00
	27	CIUDAD REAL	1,760	1,760	0,00
	28	GERONA	2,616	2,616	0,00
	29	GRANADA	1,450	1,450	0,00
	30	HUELVA	2,008	2,008	0,00
	31	JAEN	0,700	0,700	0,00
	32	LAS PALMAS DE G. CANARIA	2,240	2,240	0,00
	33	LEÓN	0,857	0,857	0,00
	34	LUGO	1,296	1,296	0,00
	35	MADRID	2,283	2,283	0,00
	36	MÁLAGA	1,558	1,558	0,00
	37	MELILLA	1,400	1,400	0,00
	38	ORENSE	1,108	1,108	0,00
	39	PALMA MALLORCA	2,465	2,465	0,00
	40	PAMPLONA	1,360	1,360	0,00
	41	PONTEVEDRA	1,630	1,630	0,00
	42	SALAMANCA	0,800	0,800	0,00
	43	SEVILLA	2,333	2,333	0,00
	44	SORIA	1,163	1,163	0,00
45	STA. CRUZ DE TENERIFE	2,240	2,240	0,00	
46	TARRAGONA	2,837	2,837	0,00	

Nº PUESTO	Nº ORDEN	CIUDADES	COEFICIENTE DE SITUACIÓN MEDIO 2010	COEFICIENTE DE SITUACIÓN MEDIO 2011	TASA VARIACIÓN %
17	47	TERUEL	1,448	1,448	0,00
	48	TOLEDO	2,113	2,113	0,00
	49	VALENCIA	2,220	2,220	0,00
	50	ZAMORA	1,165	1,165	0,00
51	51	ÁVILA	--	--	--
52	52	CUENCA	--	--	--

2.C.2. IMPUESTO SOBRE ACTIVIDADES ECONOMICAS

GRAVAMEN DE LOS PRINCIPALES MUNICIOS DE LA COMUNIDAD DE MADRID

VARIANCION INTERANUAL

Nº PUESTO	Nº ORDEN	CIUDADES	COEFICIENTE DE SITUACIÓN MEDIO	COEFICIENTE DE SITUACIÓN MEDIO	TASA VARIACIÓN %
			2010	2011	
1	1	ALCORCÓN	2,552	2,604	2,02
2	2	FUENLABRADA	2,534	2,584	2,01
3	3	TORREJÓN DE ARDOZ	1,670	1,702	1,92
4	4	MÓSTOLES	2,502	2,548	1,87
5	5	LEGANÉS	2,865	2,917	1,80
6	6	ARANJUEZ	2,570	2,590	0,78
7	7	ALCALA DE HENARES	3,063	3,063	0,00
	8	ALCOBENDAS	2,333	2,333	0,00
	9	ARGANDA DEL REY	2,283	2,283	0,00
	10	COLLADO VILLALBA	2,880	2,880	0,00
	11	COSLADA	2,368	2,368	0,00
	12	GETAFE	2,500	2,500	0,00
	13	LAS ROZAS	1,570	1,570	0,00
	14	MADRID	2,283	2,283	0,00
	15	MAJADAHONDA	1,725	1,725	0,00
	16	PARLA	1,979	1,979	0,00
	17	POZUELO DE ALARCÓN	2,695	2,695	0,00
	18	RIVAS VACIAMADRID	2,020	2,020	0,00
	19	S.S. DE LOS REYES	2,403	2,403	0,00
20	VALDEMORO	2,320	2,320	0,00	

3. IMPUESTO SOBRE VEHÍCULOS DE TRACCIÓN MECÁNICA

METODOLOGÍA

El Impuesto sobre Vehículos de Tracción Mecánica es un tributo directo que grava la titularidad de los vehículos de esta naturaleza, aptos para circular por las vías públicas, cualesquiera que sean su clase y categoría.

Se considera vehículo apto para la circulación el que hubiere sido matriculado en los registros públicos correspondientes y mientras no haya causado baja en los mismos. A los efectos de este Impuesto, también se considerarán aptos los vehículos provistos de permisos temporales y matrícula turística.

El artículo 95.1 de TRLRHL recoge el cuadro de tarifas de este Impuesto.

Para poder realizar la comparación entre ayuntamientos, el estudio se ha realizado con la cuota de los turismos que tienen una potencia entre 8 y 11,99 caballos fiscales. La tarifa establecida por la Ley para turismos de 8 a 11,99 caballos fiscales es de 34,08 euros.

De acuerdo con el TRLRHL, Los ayuntamientos podrán fijar un coeficiente para cada una de las clases de vehículos previstas en el cuadro de tarifas, el cual podrá ser, a su vez, diferente para cada uno de los tramos fijados en cada clase de vehículo, sin que dicho coeficiente pueda ser en ningún caso superior a 2.

Las ordenanzas municipales podrán establecer sobre la cuota impositiva incrementada o no por la aplicación del coeficiente, las bonificaciones que legalmente se determinen.

Estos coeficientes máximos varían en los ayuntamientos del País Vasco, y en la ciudad de Pamplona no existe la posibilidad de aplicar coeficientes sobre las tarifas aprobadas.

En los cuadros 3.A.1 y 3.A.2 el esfuerzo fiscal absoluto se mide mediante las tarifas establecidas por cada Ayuntamiento, para vehículos de 8 hasta 11,99 caballos fiscales ordenadas de mayor a menor.

Los cuadros 3.B.1 y 3.B.2 nos muestran el esfuerzo fiscal relativo que realiza cada municipio.

Para el cálculo de la tarifa máxima, se han aplicado a la tarifa mínima que establece el TRLRHL para vehículos de 8 hasta 11,99 caballos fiscales (34,08 euros) el coeficiente máximo de incremento.

Los rangos máximo y establecido se han obtenido restando a la tarifa máxima y establecida, respectivamente la tarifa mínima que es posible aplicar, de acuerdo con el TRLRHL. En el caso de Pamplona, de acuerdo con la Ley Foral de las Haciendas Locales de Navarra, y por lo que respecta a los ayuntamientos vascos, de acuerdo con las Normas Forales de cada uno de los Territorios Históricos. Por último, en los cuadros 3.C.1 y 3.C.2 se comparan las tarifas establecidas en el año 2010 con las del año 2011.

3.A.1. IMPUESTO SOBRE VEHÍCULOS DE TRACCIÓN MECÁNICA

(Vehículos de 8 a 11,99 cvf)

GRAVAMEN DE LOS MUNICIPIOS CAPITALES DE PROVINCIA

AÑO 2011

ESFUERZO FISCAL ABSOLUTO

Nº ORDEN	CIUDADES	TARIFA (€)
1	SAN SEBASTIÁN (2)	81,56
2	CASTELLÓN	68,16
3	HUESCA	68,16
4	PALMA MALLORCA	68,16
5	BARCELONA	68,15
6	VALLADOLID	67,95
7	CÓRDOBA	67,41
8	SANTANDER	67,40
9	CÁDIZ	67,25
10	TARRAGONA	66,93
11	OVIEDO	66,30
12	GERONA	65,68
13	GUADALAJARA	65,22
14	BILBAO	65,08
15	LÉRIDA	64,75
16	GRANADA	64,24
17	MADRID	64,00
18	MÁLAGA	63,75
19	CIUDAD REAL	63,59

Nº ORDEN	CIUDADES	TARIFA
20	TOLEDO	63,39
21	SALAMANCA	62,99
22	ALBACETE	62,91
23	ALMERÍA	62,41
24	TERUEL	61,90
25	SEVILLA	61,81
26	SEGOVIA	61,40
27	LAS PALAMAS DE G. CANARIA	61,34
28	VITORIA	61,08
29	A CORUÑA	60,80
30	MURCIA	60,15
31	BURGOS	59,64
32	HUELVA	59,64
33	STA. CRUZ TENERIFE	59,29
34	ÁVILA	58,61
35	LOGROÑO	57,81
36	ZARAGOZA	57,77
37	VALENCIA	57,66
38	LUGO	57,60
39	ALICANTE	57,00
40	ORENSE	56,10
41	LEÓN	54,75
42	JAÉN	54,18
43	BADAJOS	53,61
44	PONTEVEDRA	52,12

Nº ORDEN	CIUDADES	TARIFA
45	CUENCA	51,12
46	PALENCIA	50,53
47	PAMPLONA (3)	50,30
48	CÁCERES	50,00
49	ZAMORA	43,96
50	SORIA	39,19
51	CEUTA (1)	33,25
52	MELILLA (1)	17,04

- (1) En Ceuta y Melilla se ha aplicado la bonificación del 50% en la tarifa del Impuesto, de acuerdo con la TRLRHL.
- (2) En San Sebastián esta tarifa es para vehículos de 9 hasta 11,99 cvf.
- (3) En Pamplona esta tarifa es para vehículos de 8 hasta 12 cvf.

3.A.2. IMPUESTO SOBRE VEHÍCULOS DE TRACCIÓN MECÁNICA

(Vehículos de 8 a 11,99 cvf)

GRAVAMEN DE LOS PRINCIPALES MUNICIPIOS DE LA COMUNIDAD DE MADRID

AÑO 2011

ESFUERZO FISCAL ABSOLUTO

Nº ORDEN	MUNICIPIOS	TARIFA (€)
1	ARANJUEZ	68,16
2	ALCORCÓN	66,93
3	FUENLABRADA	66,83
4	COSLADA	66,25
5	GETAFE	66,25
6	LEGANÉS	65,93
7	MÓSTOLES	65,91
8	PARLA	64,80
9	MADRID	64,00
10	S.S. DE LOS REYES	63,62
11	POZUELO DE ALARCÓN	62,00
12	ALCALÁ HENARES	58,20
13	COLLADO VILLALBA	57,60
14	VALDEMORO	55,68
15	TORREJÓN DE ARDOZ	51,68
16	RIVAS VACIAMADRID	51,10
17	ARGANDA DEL REY	50,67
18	LAS ROZAS	48,73
19	MAJADAHONDA	47,01
20	ALCOBENDAS	45,30

3.B.1. IMPUESTO SOBRE VEHÍCULOS DE TRACCIÓN MECÁNICA

(Vehículos de 8 a 11,99 cvf.)

GRAVAMEN DE LOS MUNICIPIOS CAPITALES DE PROVINCIA

AÑO 2011

ESFUERZO FISCAL RELATIVO

Nº ORDEN	CIUDADES	TARIFA		RANGO		ESFUERZO FISCAL RELATIVO %
		MÁXIMA	ESTABLECIDA	MÁXIMO	ESTABLECID O	
1	CASTELLÓN	68,16	68,16	34,08	34,08	100,00
2	HUESCA	68,16	68,16	34,08	34,08	100,00
3	PALMA MALLORCA	68,16	68,16	34,08	34,08	100,00
4	BARCELONA	68,16	68,15	34,08	34,07	99,97
5	VALLADOLID	68,16	67,95	34,08	33,87	99,38
6	CÓRDOBA	68,16	67,41	34,08	33,33	97,80
7	SANTANDER	68,16	67,40	34,08	33,32	97,77
8	CÁDIZ	68,16	67,25	34,08	33,17	97,33
9	TARRAGONA	68,16	66,93	34,08	32,85	96,40
10	OVIEDO	68,16	66,30	34,08	32,22	94,54
11	GERONA	68,16	65,68	34,08	31,60	92,72
12	GUADALAJARA	68,16	65,22	34,08	31,14	91,37
13	LÉRIDA	68,16	64,75	34,08	30,67	89,99
14	GRANADA	68,16	64,24	34,08	30,16	88,50
15	MADRID	68,16	64,00	34,08	29,92	87,79
16	MÁLAGA	68,16	63,75	34,08	29,67	87,06
17	CIUDAD REAL	68,16	63,59	34,08	29,51	86,59

Nº ORDEN	CIUDADES	TARIFA		RANGO		ESFUERZO FISCAL RELATIVO %
		MÁXIMA	ESTABLECIDA	MÁXIMO	ESTABLECID O	
18	TOLEDO	68,16	63,39	34,08	29,31	86,00
19	SALAMANCA	68,16	62,99	34,08	28,91	84,83
20	ALBACETE	68,16	62,91	34,08	28,83	84,60
21	ALMERÍA	68,16	62,41	34,08	28,33	83,13
22	TERUEL	68,16	61,90	34,08	27,82	81,63
23	SEVILLA	68,16	61,81	34,08	27,73	81,37
24	SEGOVIA	68,16	61,40	34,08	27,32	80,16
25	LAS PALMAS DE G. CANARIA	68,16	61,34	34,08	27,26	79,99
26	A CORUÑA	68,16	60,80	34,08	26,72	78,40
27	MURCIA	68,16	60,15	34,08	26,07	76,50
28	BURGOS	68,16	59,64	34,08	25,56	75,00
29	HUELVA	68,16	59,64	34,08	25,56	75,00
30	STA. CRUZ TENERIFE	68,16	59,29	34,08	25,21	73,97
31	ÁVILA	68,16	58,61	34,08	24,53	71,98
32	LOGROÑO	68,16	57,81	34,08	23,73	69,63
33	ZARAGOZA	68,16	57,77	34,08	23,69	69,51
34	VALENCIA	68,16	57,66	34,08	23,58	69,19
35	LUGO	68,16	57,60	34,08	23,52	69,01
36	ALICANTE	68,16	57,00	34,08	22,92	67,25
37	ORENSE	68,16	56,10	34,08	22,02	64,61
38	SAN SEBASTIÁN (2)	110,34	81,56	73,56	44,78	60,88
39	LEÓN	68,16	54,75	34,08	20,67	60,65
40	JAÉN	68,16	54,18	34,08	20,10	58,98
41	BADAJOS	68,16	53,61	34,08	19,53	57,31
42	PONTEVEDRA	68,16	52,12	34,08	18,04	52,93

Nº ORDEN	CIUDADES	TARIFA		RANGO		ESFUERZO FISCAL RELATIVO %
		MÁXIMA	ESTABLECIDA	MÁXIMO	ESTABLECID O	
43	CUENCA	68,16	51,12	34,08	17,04	50,00
44	PALENCIA	68,16	50,53	34,08	16,45	48,27
45	CÁCERES	68,16	50,00	34,08	15,92	46,71
46	BILBAO	102,24	65,08	68,16	31,00	45,48
47	VITORIA	106,38	61,08	70,92	26,32	37,11
48	ZAMORA	68,16	43,96	34,08	9,88	28,99
49	SORIA	68,16	39,19	34,08	5,11	14,99
50	CEUTA (1)	--	33,25	--	--	--
51	MELILLA (1)	--	17,04	--	--	--
52	PAMPLONA (3)	--	50,30	--	--	--

- (1) En Ceuta y Melilla se ha aplicado la bonificación del 50% en la tarifa del Impuesto, de acuerdo con el TRLRHL.
- (2) En San Sebastián esta tarifa es para vehículos de 9 hasta 11,99 cvf.
- (3) En Navarra el IVTM se exige de acuerdo con un cuadro de tarifas que los ayuntamientos no pueden modificar mediante la aplicación de coeficientes.

3.B.2. IMPUESTO SOBRE VEHÍCULOS DE TRACCIÓN MECÁNICA

(Vehículos de 8 a 11,99 cvf)

GRAVAMEN DE LOS PRINCIPALES MUNICIPIOS DE LA COMUNIDAD DE MADRID

AÑO 2011

ESFUERZO FISCAL RELATIVO

Nº ORDEN	MUNICIPIOS	TARIFA (En €)		RANGO		ESFUERZO FISCAL RELATIVO %
		MÁXIMA	ESTABLECID A	MÁXIMO	ESTABLECID O	
1	ARANJUEZ	68,16	68,16	34,08	34,08	100,00
2	ALCORCÓN	68,16	66,93	34,08	32,85	96,39
3	FUENLABRADA	68,16	66,83	34,08	32,75	96,10
4	GETAFE	68,16	66,25	34,08	32,17	94,40
5	COSLADA	68,16	66,25	34,08	32,17	94,40
6	LEGANÉS	68,16	65,93	34,08	31,85	93,46
7	MÓSTOLES	68,16	65,91	34,08	31,83	93,40
8	PARLA	68,16	64,80	34,08	30,72	90,14
9	MADRID	68,16	64,00	34,08	29,92	87,79
10	S.S. DE LOS REYES	68,16	63,62	34,08	29,54	86,68
11	POZUELO DE ALARCÓN	68,16	62,00	34,08	27,92	81,92
12	ALCALÁ HENARES	68,16	58,20	34,08	24,12	70,77
13	COLLADO VILLALBA	68,16	57,60	34,08	23,52	69,01
14	VALDEMORO	68,16	55,68	34,08	21,60	63,38
15	TORREJÓN DE ARDOZ	68,16	51,68	34,08	17,60	51,64
16	RIVAS VACIAMADRID	68,16	51,10	34,08	17,02	49,94
17	ARGANDA DEL REY	68,16	50,67	34,08	16,59	48,68
18	LAS ROZAS	68,16	48,73	34,08	14,65	42,99
19	MAJADAHONDA	68,16	47,01	34,08	12,93	37,94
20	ALCOBENDAS	68,16	45,30	34,08	11,22	32,92

3.C.1. IMPUESTO SOBRE VEHÍCULOS DE TRACCIÓN MECÁNICA

(Vehículos de 8 a 11,99cvf)

GRAVAMEN DE LOS MUNICIPIOS CAPITALES DE PROVINCIA

VARIACIÓN INTERANUAL

Nº PUESTO	Nº ORDEN	CIUDADES	TARIFA 2010	TARIFA 2011	TASA DE VARIACIÓN %
1	1	OVIEDO	64,60	66,30	2,63
2	2	MURCIA	58,95	60,15	2,04
3	3	LOGROÑO	56,67	57,81	2,01
4	4	VITORIA	59,88	61,08	2,00
5	5	GUADALAJARA	63,95	65,22	1,99
6	6	ZARAGOZA	56,70	57,77	1,89
7	7	SANTANDER	66,20	67,40	1,81
	8	TERUEL	60,80	61,90	1,81
9	9	VALLADOLID	66,75	67,95	1,80
	10	SAN SEBASTIÁN (2)	80,12	81,56	1,80
11	11	SALAMANCA	61,88	62,99	1,79
	12	SEGOVIA	60,32	61,40	1,79
13	13	PALENCIA	49,69	50,53	1,69
14	14	CEUTA	32,72	33,25	1,64
15	15	PAMPLONA (3)	49,61	50,30	1,39
16	16	ALBACETE	62,30	62,91	0,98
17	17	ORENSE	55,65	56,10	0,81
18	18	ÁVILA	58,28	58,61	0,57

Nº PUESTO	Nº ORDEN	CIUDADES	TARIFA 2010	TARIFA 2011	TASA DE VARIACIÓN %
19	19	A CORUÑA	60,80	60,80	0,00
	20	ALICANTE	57,00	57,00	0,00
	21	ALMERÍA	62,41	62,41	0,00
	22	BADAJOS	53,61	53,61	0,00
	23	BARCELONA	68,15	68,15	0,00
	24	BILBAO	65,08	65,08	0,00
	25	BURGOS	59,64	59,64	0,00
	26	CÁCERES	50,00	50,00	0,00
	27	CÁDIZ	67,25	67,25	0,00
	28	CASTELLÓN	68,16	68,16	0,00
	29	CIUDAD REAL	63,59	63,59	0,00
	30	CÓRDOBA	67,41	67,41	0,00
	31	CUENCA	51,12	51,12	0,00
	32	GERONA	65,68	65,68	0,00
	33	GRANADA	64,24	64,24	0,00
	34	HUELVA	59,64	59,64	0,00
	35	HUESCA	68,16	68,16	0,00
	36	JAÉN	54,18	54,18	0,00
	37	LAS PALMAS DE G. CANARIA	61,34	61,34	0,00
	38	LEÓN	54,75	54,75	0,00
	39	LÉRIDA	64,75	64,75	0,00
	40	LUGO	57,60	57,60	0,00
	41	MADRID	64,00	64,00	0,00
	42	MÁLAGA	63,75	63,75	0,00
43	MELILLA	17,04	17,04	0,00	

Nº PUESTO	Nº ORDEN	CIUDADES	TARIFA 2010	TARIFA 2011	TASA DE VARIACIÓN %
19	44	PALMA DE MALLORCA	68,16	68,16	0,00
	45	PONTEVEDRA	52,12	52,12	0,00
	46	SEVILLA	61,81	61,81	0,00
	47	SORIA	39,19	39,19	0,00
	48	STA.CRUIZ TENERIFE	59,29	59,29	0,00
	49	TARRAGONA	66,93	66,93	0,00
	50	TOLEDO	63,39	63,39	0,00
	51	VALENCIA	57,66	57,66	0,00
	52	ZAMORA	43,96	43,96	0,00

- (1) En Ceuta y Melilla se ha aplicado la bonificación del 50% en la tarifa del Impuesto, de acuerdo con el TRLRHL.
- (2) En San Sebastián esta tarifa es para vehículos de 9 hasta 11,99 cvf.
- (3) En Pamplona esta tarifa es para vehículos de 8 hasta 12 cvf.

3.C.2. IMPUESTO SOBRE VEHÍCULOS DE TRACCIÓN MECÁNICA

(Vehículos de 8 a 11,99 cvf)

GRAVAMEN DE LOS PRINCIPALES MUNICIPIOS DE LA COMUNIDAD DE MADRID

VARIACIÓN INTERANUAL

Nº PUESTO	Nº ORDEN	MUNICIPIOS	TARIFA 2010	TARIFA 2011	TASA DE VARIACIÓN %
1	1	TORREJÓN DE ARDOZ	50,62	51,68	2,09
2	2	LEGANÉS	64,64	65,93	2,00
3	3	FUENLABRADA	65,53	66,83	1,98
4	4	ALCORCÓN	65,67	66,93	1,92
	5	MÓSTOLES	64,68	65,91	1,90
	6	ALCALÁ HENARES	58,20	58,20	0,00
	7	ALCOBENDAS	45,30	45,30	0,00
	8	ARANJUEZ	68,16	68,16	0,00
	9	ARGANDA DEL REY	50,67	50,67	0,00
	10	COLLADO VILLALBA	57,60	57,60	0,00
	11	COSLADA	66,25	66,25	0,00
	12	LAS ROZAS	48,73	48,73	0,00
	13	MADRID	64,00	64,00	0,00
	14	MAJADAHONDA	47,01	47,01	0,00
	15	PARLA	64,80	64,80	0,00
	16	POZUELO DE ALARCÓN	62,00	62,00	0,00
	17	RIVAS VACIAMADRID	51,10	51,10	0,00
	18	S.S. DE LOS REYES	63,62	63,62	0,00
	19	VALDEMORO	55,68	55,68	0,00
5	20	GETAFE	68,16	66,25	-2,80

4. IMPUESTO SOBRE CONSTRUCCIONES, INSTALACIONES Y OBRAS

METODOLOGÍA

El artículo 100 del TRLRHL, define el Impuesto sobre Construcciones, Instalaciones y Obras, como un tributo indirecto cuyo hecho imponible está constituido por la realización, dentro del término municipal, de cualquier construcción, instalación u obras para la que se exija obtención de la correspondiente licencia de obras o urbanística, se haya obtenido o no dicha licencia, siempre que su expedición corresponda al Ayuntamiento de la imposición.

Este impuesto es de aplicación voluntaria por los ayuntamientos.

La base imponible del impuesto está constituida por el coste real y efectivo de la construcción, instalación u obra, y se entiende por tal, a estos efectos, el coste de ejecución material de aquella. No forman parte de la base imponible, el Impuesto sobre el Valor Añadido y demás impuestos análogos propios de regímenes especiales, las tasas, precios públicos y, demás prestaciones patrimoniales de carácter público local relacionadas, en su caso, con dichas construcciones, instalaciones u obras, ni tampoco los honorarios de profesionales, el beneficio empresarial del contratista ni cualquier otro concepto que no integre, estrictamente, el coste de ejecución material

El tipo de gravamen del impuesto será el fijado por cada Ayuntamiento, sin que dicho tipo pueda exceder del 4 por ciento.

En los ayuntamientos del País Vasco, que se rigen por una normativa foral, el tipo máximo de gravamen es el 5 por ciento. En Navarra el tipo de gravamen tiene que encontrarse entre el 5 y el 2 por ciento.

En los cuadros 4.A.1 y 4.A.2 relativos al esfuerzo fiscal absoluto se ha considerado para todos los Municipios, con el objeto de hacer homogénea la comparación, un presupuesto de obras de 6.010,12 euros y aplicando a éste los tipos impositivos aprobados por cada Ayuntamiento, obtenemos como resultado la cuota a pagar, ordenada de mayor a menor cuantía.

En los cuadros 4.B.1 y 4.B.2 se analiza el esfuerzo fiscal relativo para dicho Impuesto, para ello, se ha calculado para cada Municipio el tipo impositivo máximo de acuerdo con la Ley.

Para terminar, en los cuadros 4.C.1 y 4.C.2 se analizan las tasas de variación que han experimentado los tipos impositivos en el año 2011 respecto al año anterior.

4.A.1. IMPUESTO SOBRE CONSTRUCCIONES, INSTALACIONES Y OBRAS
GRAVAMEN DE LOS MUNICIPIOS CAPITALES DE PROVINCIA
AÑO 2011
ESFUERZO FISCAL ABSOLUTO

Nº PUESTO	Nº ORDEN	CIUDADES	COSTE REAL DE LA CONST, INST. U OBRA (€)	TIPO IMPOSITIVO	CUOTA (€)
1	1	BILBAO (*)	6.010,12	5,000	300,51
2	2	SAN SEBASTIAN (*)	6.010,12	5,000	300,51
3	3	PAMPLONA (*)	6.010,12	4,960	298,10
4	4	A CORUÑA	6.010,12	4,000	240,40
	5	ALBACETE	6.010,12	4,000	240,40
	6	ALICANTE	6.010,12	4,000	240,40
	7	ALMERÍA	6.010,12	4,000	240,40
	8	BADAJOS	6.010,12	4,000	240,40
	9	CÁDIZ	6.010,12	4,000	240,40
	10	CASTELLÓN	6.010,12	4,000	240,40
	11	CÓRDOBA	6.010,12	4,000	240,40
	12	GUADALAJARA	6.010,12	4,000	240,40
	13	HUELVA	6.010,12	4,000	240,40
	14	LAS PALMAS DE G. CANARIA	6.010,12	4,000	240,40
	15	LEÓN	6.010,12	4,000	240,40
	16	MADRID	6.010,12	4,000	240,40
	17	MÁLAGA	6.010,12	4,000	240,40
	18	MURCIA	6.010,12	4,000	240,40
	19	OVIEDO	6.010,12	4,000	240,40
	20	PALMA MALLORCA	6.010,12	4,000	240,40
	21	SANTANDER	6.010,12	4,000	240,40
	22	SEGOVIA	6.010,12	4,000	240,40
	23	SEVILLA	6.010,12	4,000	240,40
	24	STA. CRUZ TENERIFE	6.010,12	4,000	240,40

Nº PUESTO	Nº ORDEN	CIUDADES	COSTE REAL DE LA CONST, INST. U OBRA (€)	TIPO IMPOSITIVO	CUOTA (€)
4	25	TOLEDO	6.010,12	4,000	240,40
	26	VALENCIA	6.010,12	4,000	240,40
	27	VALLADOLID	6.010,12	4,000	240,40
	28	ZARAGOZA	6.010,12	4,000	240,40
29	29	CIUDAD REAL	6.010,12	3,960	238,00
30	30	LÉRIDA	6.010,12	3,930	236,20
31	31	GRANADA	6.010,12	3,920	235,60
32	32	GERONA	6.010,12	3,900	234,39
	33	HUESCA	6.010,12	3,900	234,39
34	34	VITORIA	6.010,12	3,850	231,39
35	35	SALAMANCA	6.010,12	3,750	225,38
36	36	TERUEL	6.010,12	3,640	218,77
37	37	CÁCERES	6.010,12	3,600	216,36
	38	ZAMORA	6.010,12	3,600	216,36
39	39	BURGOS	6.010,12	3,300	198,33
40	40	BARCELONA	6.010,12	3,250	195,33
41	41	ÁVILA	6.010,12	3,200	192,32
	42	CUENCA	6.010,12	3,200	192,32
	43	PONTEVEDRA	6.010,12	3,200	192,32
44	44	LOGROÑO	6.010,12	3,070	184,51
45	45	JAÉN	6.010,12	3,000	180,30
	46	LUGO	6.010,12	3,000	180,30
47	47	TARRAGONA	6.010,12	2,940	176,70
48	48	SORIA	6.010,12	2,900	174,29
49	49	PALENCIA	6.010,12	2,670	160,47
50	50	ORENSE	6.010,12	2,520	151,46
51	51	CEUTA (1)	6.010,12	3,300	99,17
52	52	MELILLA	6.010,12	--	--

(*) Estas ciudades tienen un Régimen especial en materia municipal, y el tipo impositivo excede del máximo permitido en el TRLRHL.

(1) En Ceuta se ha aplicado la bonificación del 50% en la cuota del Impuesto, de acuerdo con el TRLRHL.

4.A.2. IMPUESTO SOBRE CONSTRUCCIONES, INSTALACIONES Y OBRAS

GRAVAMEN DE LOS PRINCIPALES MUNICIPIOS DE LA COMUNIDAD DE MADRID

AÑO 2011

ESFUERZO FISCAL ABSOLUTO

Nº PUESTO	Nº ORDEN	MUNICIPIOS	COSTE REAL DE LA CONST, INST. U OBRA (€)	TIPO IMPOSITIVO	CUOTA (€)
1	1	ALCALÁ DE HENARES	6.010,12	4,00	240,40
	2	ALCOBENDAS	6.010,12	4,00	240,40
	3	ALCORCÓN	6.010,12	4,00	240,40
	4	ARANJUEZ	6.010,12	4,00	240,40
	5	ARGANDA DEL REY	6.010,12	4,00	240,40
	6	COLLADO VILLALBA	6.010,12	4,00	240,40
	7	COSLADA	6.010,12	4,00	240,40
	8	FUENLABRADA	6.010,12	4,00	240,40
	9	GETAFE	6.010,12	4,00	240,40
	10	LAS ROZAS	6.010,12	4,00	240,40
	11	LEGANÉS	6.010,12	4,00	240,40
	12	MADRID	6.010,12	4,00	240,40
	13	MAJADAHONDA	6.010,12	4,00	240,40
	14	MÓSTOLES	6.010,12	4,00	240,40
	15	PARLA	6.010,12	4,00	240,40
	16	POZUELO DE ALARCÓN	6.010,12	4,00	240,40
	17	RIVAS VACIAMADRID	6.010,12	4,00	240,40
	18	S. SEBASTIAN DE LOS REYES	6.010,12	4,00	240,40
	19	VALDEMORO	6.010,12	4,00	240,40
20	20	TORREJÓN DE ARDOZ	6.010,12	3,60	216,36

4.B.1. IMPUESTO SOBRE CONSTRUCCIONES, INSTALACIONES Y OBRAS

GRAVAMEN DE LOS MUNICIPIOS CAPITALES DE PROVINCIA

AÑO 2011

ESFUERZO FISCAL RELATIVO

Nº PUESTO	Nº ORDEN	CIUDADES	TIPO IMPOSITIVO		ESFUERZO FISCAL RELATIVO %
			MÁXIMO	ESTABLECIDO	
1	1	A CORUÑA	4,000	4,000	100,00
	2	ALBACETE	4,000	4,000	100,00
	3	ALICANTE	4,000	4,000	100,00
	4	ALMERÍA	4,000	4,000	100,00
	5	BADAJOS	4,000	4,000	100,00
	6	BILBAO (**)	5,000	5,000	100,00
	7	CÁDIZ	4,000	4,000	100,00
	8	CASTELLÓN	4,000	4,000	100,00
	9	CÓRDOBA	4,000	4,000	100,00
	10	GUADALAJARA	4,000	4,000	100,00
	11	HUELVA	4,000	4,000	100,00
	12	LAS PALAMAS DE G. CANARIA	4,000	4,000	100,00
	13	LEÓN	4,000	4,000	100,00
	14	MADRID	4,000	4,000	100,00
	15	MÁLAGA	4,000	4,000	100,00
	16	MURCIA	4,000	4,000	100,00
	17	OVIEDO	4,000	4,000	100,00
	18	PALMA MALLORCA	4,000	4,000	100,00
	19	SAN SEBASTIÁN (**)	5,000	5,000	100,00

Nº PUESTO	Nº ORDEN	CIUDADES	TIPO IMPOSITIVO		ESFUERZO FISCAL RELATIVO %
			MÁXIMO	ESTABLECIDO	
1	20	SANTANDER	4,000	4,000	100,00
	21	SEGOVIA	4,000	4,000	100,00
	22	SEVILLA	4,000	4,000	100,00
	23	STA. CRUZ TENERIFE	4,000	4,000	100,00
	24	TOLEDO	4,000	4,000	100,00
	25	VALENCIA	4,000	4,000	100,00
	26	VALLADOLID	4,000	4,000	100,00
	27	ZARAGOZA	4,000	4,000	100,00
28	28	CIUDAD REAL	4,000	3,960	99,00
29	29	PAMPLONA (*)	3,000	4,960	98,67
30	30	LÉRIDA	4,000	3,930	98,25
31	31	GRANADA	4,000	3,920	98,00
32	32	GERONA	4,000	3,900	97,50
	33	HUESCA	4,000	3,900	97,50
34	34	SALAMANCA	3,000	3,750	94,66
35	35	TERUEL	4,000	3,640	91,00
36	36	CÁCERES	4,000	3,600	90,00
	37	ZAMORA	4,000	3,600	90,00
38	38	BURGOS	4,000	3,300	82,50
39	39	BARCELONA	4,000	3,250	81,25
40	40	ÁVILA	4,000	3,200	80,00
	41	CUENCA	4,000	3,200	80,00
	42	PONTEVEDRA	4,000	3,200	80,00

Nº PUESTO	Nº ORDEN	CIUDADES	TIPO IMPOSITIVO		ESFUERZO FISCAL RELATIVO %
			MÁXIMO	ESTABLECIDO	
43	43	VITORIA (**)	5,000	3,850	77,00
44	44	LOGROÑO	4,000	3,070	76,75
45	45	JAÉN	4,000	3,000	75,00
	46	LUGO	4,000	3,000	75,00
47	47	TARRAGONA	4,000	2,940	73,50
48	48	SORIA	4,000	2,900	72,50
49	49	PALENCIA	4,000	2,670	66,75
50	50	ORENSE	4,000	2,520	63,00
51	51	CEUTA	4,000	3,300	41,25
52	52	MELILLA	4,000	--	--

(*) En este municipio, el tipo de gravamen está comprendido entre un límite máximo del 5 por ciento y un límite mínimo del 2 por ciento. El valor del tipo máximo se corresponde con el rango máximo, y el valor del tipo establecido es igual al valor del rango establecido; el esfuerzo fiscal relativo es el porcentaje que supone el rango establecido sobre el rango máximo permitido.

(**) De acuerdo con su normativa foral, estos municipios tienen establecido un límite máximo del 5 por ciento.

4.B.2. IMPUESTO SOBRE CONSTRUCCIONES, INSTALACIONES Y OBRAS

GRAVAMEN DE LOS PRINCIPALES MUNICIPIOS DE LA COMUNIDAD DE MADRID

AÑO 2011

ESFUERZO FISCAL RELATIVO

Nº ORDEN	Nº ORDEN	MUNICIPIOS	TIPO IMPOSITIVO		ESFUERZO FISCAL RELATIVO %
			MÁXIMO	ESTABLECIDO	
1	1	ALCALÁ DE HENARES	4,000	4,00	100,00
	2	ALCOBENDAS	4,000	4,00	100,00
	3	ALCORCÓN	4,000	4,00	100,00
	4	ARANJUEZ	4,000	4,00	100,00
	5	ARGANDA DEL REY	4,000	4,00	100,00
	6	COLLADO VILLALBA	4,000	4,00	100,00
	7	COSLADA	4,000	4,00	100,00
	8	FUENLABRADA	4,000	4,00	100,00
	9	GETAFE	4,000	4,00	100,00
	10	LAS ROZAS	4,000	4,00	100,00
	11	LEGANÉS	4,000	4,00	100,00
	12	MADRID	4,000	4,00	100,00
	13	MAJADAHONDA	4,000	4,00	100,00
	14	MÓSTOLES	4,000	4,00	100,00
	15	PARLA	4,000	4,00	100,00
	16	POZUELO DE ALARCÓN	4,000	4,00	100,00
	17	RIVAS VACIAMADRID	4,000	4,00	100,00
	18	S.S.DE LOS REYES	4,000	4,00	100,00
	19	VALDEMORO	4,000	4,00	100,00
20	20	TORREJÓN DE ARDOZ	4,000	3,60	90,00

4.C.1. IMPUESTO SOBRE CONSTRUCCIONES, INSTALACIONES Y OBRAS

GRAVAMEN DE LOS MUNICIPIOS CAPITALES DE PROVINCIA

VARIACIÓN INTERANUAL

Nº PUESTO	Nº ORDEN	CIUDADES	TIPO IMPOSITIVO AÑO 2010	TIPO IMPOSITIVO AÑO 2011	TASA VARIACIÓN %
1	1	VITORIA	3,770	3,850	2,12
2	2	TERUEL	3,580	3,640	1,68
3	3	PALENCIA	2,630	2,670	1,52
4	4	LAS PALAMAS DE G. CANARIA	4,000	4,000	0,00
	5	A CORUÑA	4,000	4,000	0,00
	6	ALBACETE	4,000	4,000	0,00
	7	ALICANTE	4,000	4,000	0,00
	8	ALMERÍA	4,000	4,000	0,00
	9	BADAJOS	4,000	4,000	0,00
	10	BARCELONA	3,250	3,250	0,00
	11	BILBAO (*)	5,000	5,000	0,00
	12	BURGOS	3,300	3,300	0,00
	13	CÁCERES	3,600	3,600	0,00
	14	CÁDIZ	4,000	4,000	0,00
	15	CASTELLÓN	4,000	4,000	0,00
	16	CEUTA	3,300	3,300	0,00
	17	CIUDAD REAL	3,960	3,960	0,00
	18	CÓRDOBA	4,000	4,000	0,00
	19	CUENCA	3,200	3,200	0,00

Nº PUESTO	Nº ORDEN	CIUDADES	TIPO IMPOSITIVO AÑO 2010	TIPO IMPOSITIVO AÑO 2011	TASA VARIACIÓN %
4	20	GERONA	3,900	3,900	0,00
	21	GRANADA	3,920	3,920	0,00
	22	GUADALAJARA	4,000	4,000	0,00
	23	HUELVA	4,000	4,000	0,00
	24	HUESCA	3,900	3,900	0,00
	25	JAÉN	3,000	3,000	0,00
	26	LEÓN	4,000	4,000	0,00
	27	LÉRIDA	3,930	3,930	0,00
	28	LOGROÑO	3,070	3,070	0,00
	29	LUGO	3,000	3,000	0,00
	30	MADRID	4,000	4,000	0,00
	31	MÁLAGA	4,000	4,000	0,00
	32	MURCIA	4,000	4,000	0,00
	33	ORENSE	2,520	2,520	0,00
	34	OVIEDO	4,000	4,000	0,00
	35	PALMA MALLORCA	4,000	4,000	0,00
	36	PAMPLONA (*)	4,960	4,960	0,00
	37	PONTEVEDRA	3,200	3,200	0,00
	38	SALAMANCA	3,750	3,750	0,00
	39	SAN SEBASTIÁN (*)	5,000	5,000	0,00
	40	SANTANDER	4,000	4,000	0,00
41	SEGOVIA	4,000	4,000	0,00	

Nº PUESTO	Nº ORDEN	CIUDADES	TIPO IMPOSITIVO AÑO 2010	TIPO IMPOSITIVO AÑO 2011	TASA VARIACIÓN %
4	42	SEVILLA	4,000	4,000	0,00
	43	SORIA	2,900	2,900	0,00
	44	STA. CRUZ TENERIFE	4,000	4,000	0,00
	45	TARRAGONA	2,940	2,940	0,00
	46	TOLEDO	4,000	4,000	0,00
	47	VALENCIA	4,000	4,000	0,00
	48	VALLADOLID	4,000	4,000	0,00
	49	ZAMORA	3,600	3,600	0,00
	50	ZARAGOZA	4,000	4,000	0,00
51	51	ÁVILA	3,410	3,200	-6,16
52	52	MELILLA	--	--	--

(*) Estas ciudades tienen un Régimen especial en materia fiscal. El tipo impositivo excede del máximo permitido en el TRLRHL, que es el 4 por 100.

4.C.2. IMPUESTO SOBRE CONSTRUCCIONES, INSTALACIONES Y OBRAS

GRAVAMEN DE LOS PRINCIPALES MUNICIPIOS DE LA COMUNIDAD DE MADRID

VARIACIÓN INTERANUAL

Nº ORDEN	Nº ORDEN	MUNICIPIOS	TIPO IMPOSITIVO AÑO 2010	TIPO IMPOSITIVO AÑO 2011	TASA VARIACION %
1	1	ALCALÁ DE HENARES	4,00	4,00	0,00
	2	ALCOBENDAS	4,00	4,00	0,00
	3	ALCORCÓN	4,00	4,00	0,00
	4	ARANJUEZ	4,00	4,00	0,00
	5	ARGANDA DEL REY	4,00	4,00	0,00
	6	COLLADO VILLALBA	4,00	4,00	0,00
	7	COSLADA	4,00	4,00	0,00
	8	FUENLABRADA	4,00	4,00	0,00
	9	GETAFE	4,00	4,00	0,00
	10	LAS ROZAS	4,00	4,00	0,00
	11	LEGANÉS	4,00	4,00	0,00
	12	MADRID	4,00	4,00	0,00
	13	MAJADAHONDA	4,00	4,00	0,00
	14	MÓSTOLES	4,00	4,00	0,00
	15	PARLA	4,00	4,00	0,00
	16	POZUELO DE ALARCÓN	4,00	4,00	0,00
	17	RIVAS VACIAMADRID	4,00	4,00	0,00
	18	S.S. DE LOS REYES	4,00	4,00	0,00
	19	TORREJÓN DE ARDOZ	3,60	3,60	0,00
	20	VALDEMORO	4,00	4,00	0,00

5. IMPUESTO SOBRE EL INCREMENTO DE VALOR DE LOS TERRENOS DE NATURALEZA URBANA

METODOLOGÍA

El Impuesto sobre el Incremento de Valor de los Terrenos de Naturaleza Urbana es un tributo directo que grava el incremento de valor que experimenten dichos terrenos y se ponga de manifiesto a consecuencia de la transmisión de la propiedad de los mismos por cualquier título o de la constitución o transmisión de cualquier derecho real de goce, limitativo del dominio, sobre los referidos terrenos.

No está sujeto a este impuesto el incremento de valor que experimenten los terrenos que tengan la consideración de rústicos a efectos del Impuesto sobre Bienes Inmuebles, por tanto, si está sujeto el incremento de valor que experimenten los terrenos que tengan la consideración de urbanos, a efectos del Impuesto sobre Bienes Inmuebles, con independencia de que estén o no contemplados como tales en el Catastro o en el Padrón de aquél. Está así mismo sujeto a éste, el incremento de valor que experimenten los terrenos integrados en los bienes clasificados como de características especiales en el Impuesto sobre Bienes Inmuebles (Art. 104 del TRLRHL).

Es un impuesto, al igual que el impuesto sobre Construcciones, Instalaciones y Obras, cuya ordenación es potestativa para los ayuntamientos.

La base imponible está constituida por el incremento real del valor de los terrenos, puesto de manifiesto en el momento del devengo, y experimentado a lo largo de un período máximo de veinte años.

Para determinar el importe del incremento real, se aplicará sobre el valor del terreno en el momento del devengo, un porcentaje anual que estará comprendido dentro de un límite máximo para cada período de generación de incremento del valor. El porcentaje a aplicar, será el resultante de multiplicar el porcentaje anual aplicable a cada caso concreto, por el número de años a lo largo de los cuales se haya puesto de manifiesto el incremento del valor.

Cuando se modifiquen los valores catastrales, como consecuencia de un procedimiento de valoración colectiva se tomará a efectos de la determinación de la base imponible, como valor del terreno, o de la parte de éste, el importe que resulte de aplicar a los nuevos valores catastrales la reducción que en cada caso fijen los ayuntamientos. Dicha reducción se aplicará respecto de cada uno los cinco primeros años de efectividad de los nuevos valores catastrales. La reducción tendrá como límite mínimo el 40 por ciento y como máximo el 60 por ciento. En los municipios cuyos ayuntamientos respectivos no fijen la reducción, ésta se aplicará, en todo caso, al tipo del 60 por 100. La reducción aplicada durante los cinco primeros años de efectividad de los nuevos valores catastrales podrá ser distinta para cada uno de los años.

El tipo de gravamen del impuesto será el fijado por cada Ayuntamiento, sin que dicho tipo pueda exceder del 30 por ciento.

Dentro del límite señalado anteriormente, los ayuntamientos podrán fijar un sólo tipo de gravamen, o uno para cada uno de los períodos de generación del incremento de valor. Dichos periodos son: de 1 a 5 años, de 6 hasta 10, de 11 a 15 y de 16 a 20 años.

Los ayuntamientos que se rigen por normativa fiscal propia, tienen establecidos unos porcentajes máximos y mínimos que difieren del régimen común.

En los cuadros 5.A.1 y 5.A.2, con el objeto de homogeneizar las bases imponibles de este Impuesto y evitar los problemas expuestos anteriormente para su cálculo, se ha tomado como base imponible para todos los municipios, el incremento de valor del terreno de 601,01 euros.

Aplicando a la base imponible el tipo impositivo establecido por cada Ayuntamiento, obtenemos la cuota, que hemos ordenado de mayor a menor cuantía.

En los cuadros 5.B.1 y 5.B.2 se analiza el esfuerzo fiscal relativo para el Impuesto sobre el Incremento de Valor de los Terrenos de Naturaleza Urbana. Este concepto indica la proporción de esfuerzo fiscal que se realiza, frente al esfuerzo fiscal potencial que se podría realizar si se aplicaran los tipos impositivos máximos que permite el TRLRHL, la Ley Foral de Haciendas Locales de Navarra y las normas forales que rigen en los ayuntamientos del País Vasco.

Por último, en los cuadros 5.C.1 y 5.C.2 se analiza la tasa variación entre los años 2011 y 2010.

**5.A.1. IMPUESTO SOBRE EL INCREMENTO DE VALOR DE LOS TERRENOS
DE NATURALEZA URBANA
(para incrementos de valor producidos entre 16-20 años)
GRAVAMEN DE LOS MUNICIPIOS CAPITALES DE PROVINCIA
AÑO 2011
ESFUERZO FISCAL ABSOLUTO**

Nº PUESTO	Nº ORDEN	CIUDADES	INCREMENTO VALOR	TIPO IMPOSITIVO	CUOTA
1	1	ALBACETE	601,01	30,00	180,30
	2	ALICANTE	601,01	30,00	180,30
	3	BARCELONA	601,01	30,00	180,30
	4	BILBAO	601,01	30,00	180,30
	5	BURGOS	601,01	30,00	180,30
	6	CÁDIZ	601,01	30,00	180,30
	7	CÓRDOBA	601,01	30,00	180,30
	8	GRANADA	601,01	30,00	180,30
	9	HUELVA	601,01	30,00	180,30
	10	LAS PALMAS DE G. CANARIA	601,01	30,00	180,30
	11	LEÓN	601,01	30,00	180,30
	12	LOGROÑO	601,01	30,00	180,30
	13	MÁLAGA	601,01	30,00	180,30
	14	MURCIA	601,01	30,00	180,30
	15	OVIEDO	601,01	30,00	180,30
	16	PALMA MALLORCA	601,01	30,00	180,30
	17	SALAMANCA	601,01	30,00	180,30
	18	SEVILLA	601,01	30,00	180,30
	19	STA. CRUZ TENERIFE	601,01	30,00	180,30
	20	ZARAGOZA	601,01	30,00	180,30

Nº PUESTO	Nº ORDEN	CIUDADES	INCREMENTO VALOR	TIPO IMPOSITIVO	CUOTA
21	21	GUADALAJARA	601,01	29,90	179,70
	22	PALENCIA	601,01	29,80	179,10
23	23	GERONA	601,01	29,79	179,04
24	24	VALENCIA	601,01	29,70	178,50
25	25	CÁCERES	601,01	29,00	174,29
	26	JAÉN	601,01	29,00	174,29
	27	MADRID	601,01	29,00	174,29
28	28	TERUEL	601,01	28,20	169,48
29	29	CIUDAD REAL	601,01	28,08	168,76
30	30	ÁVILA	601,01	28,00	168,28
	31	SORIA	601,01	28,00	168,28
	32	LUGO	601,01	27,00	162,27
33	33	ALMERÍA	601,01	26,00	156,26
	34	CUENCA	601,01	26,00	156,26
	35	ORENSE	601,01	26,00	156,26
	36	TOLEDO	601,01	26,00	156,26
	37	ZAMORA	601,01	26,00	156,26
38	38	BADAJOS	601,01	25,74	154,70
39	39	HUESCA	601,01	25,00	150,25
40	40	SEGOVIA	601,01	23,9623	144,02
41	41	CASTELLÓN	601,01	23,25	139,73
42	42	VITORIA	601,01	22,89	137,57
43	43	VALLADOLID	601,01	21,13	126,99
44	44	SANTANDER	601,01	21,00	126,21
45	45	LÉRIDA	601,01	20,00	120,20
	46	PONTEVEDRA	601,01	20,00	120,20
47	47	PAMPLONA	601,01	17,40	104,58

Nº PUESTO	Nº ORDEN	CIUDADES	INCREMENTO VALOR	TIPO IMPOSITIVO	CUOTA
48	48	A CORUÑA	601,01	17,33	104,16
49	49	TARRAGONA	601,01	16,73	100,55
50	50	MELILLA (1)	601,01	29,00	87,15
51	51	CEUTA (1)	601,01	27,00	81,14
52	52	SAN SEBASTIÁN	601,01	2,90	17,43

- (1) En Ceuta y Melilla se ha aplicado la bonificación del 50% en la cuota del Impuesto, de acuerdo con el TRLRHL.

5.A.2. IMPUESTO SOBRE EL INCREMENTO DE VALOR DE LOS TERRENOS

DE NATURALEZA URBANA

(para incrementos de valor producidos entre 16-20 años)

GRAVAMEN DE LOS PRINCIPALES MUNICIPIOS DE LA COMUNIDAD DE MADRID

AÑO 2011

ESFUERZO FISCAL ABSOLUTO

Nº	Nº	MUNICIPIOS	INCREMENTO	TIPO	CUOTA
PUESTO	ORDEN		VALOR (€)	IMPOSITIVO	
1	1	LAS ROZAS	601,01	30,00	180,30
	2	MÓSTOLES	601,01	30,00	180,30
	3	PARLA	601,01	30,00	180,30
4	4	COLLADO VILLALBA	601,01	29,00	174,29
	5	MADRID	601,01	29,00	174,29
	6	POZUELO DE ALARCÓN	601,01	29,00	174,29
7	7	VALDEMORO	601,01	28,00	168,28
	8	MAJADAHONDA	601,01	28,00	168,28
9	9	ALCORCÓN	601,01	27,00	162,27
	10	GETAFE	601,01	27,00	162,27
11	11	ALCOBENDAS	601,01	25,00	150,25
	12	ARGANDA DEL REY	601,01	25,00	150,25
	13	RIVAS VACIAMADRID	601,01	25,00	150,25
14	14	FUENLABRADA	601,01	23,00	138,23
15	15	LEGANÉS	601,01	22,00	132,22
	16	TORREJÓN DE ARDOZ	601,01	22,00	132,22
17	17	ALCALÁ DE HENARES	601,01	21,00	126,21
18	18	COSLADA	601,01	19,06	114,55
19	19	ARANJUEZ	601,01	12,35	74,22
20	20	S.S. DE LOS REYES	601,01	11,00	66,11

5.B.1. IMPUESTO SOBRE INCREMENTO DE VALOR DE LOS TERRENOS**DE NATURALEZA URBANA****(para incrementos de valor producidos entre 16-20 años)****GRAVAMEN DE LOS PRINCIPALES MUNICIPIOS CAPITALES DE PROVINCIA****AÑO 2011****ESFUERZO FISCAL RELATIVO**

Nº PUESTO	Nº ORDEN	CIUDADES	TIPO IMPOSITIVO		ESFUERZO FISCAL RELATIVO %
			MÁXIMO	ESTABLECIDO	
1	1	ALBACETE	30	30,00	100,00
	2	ALICANTE	30	30,00	100,00
	3	BARCELONA	30	30,00	100,00
	4	BILBAO	30	30,00	100,00
	5	BURGOS	30	30,00	100,00
	6	CÁDIZ	30	30,00	100,00
	7	CORDOBA	30	30,00	100,00
	8	GRANADA	30	30,00	100,00
	9	HUELVA	30	30,00	100,00
	10	LAS PALMAS DE G. CANARIA	30	30,00	100,00
	11	LEÓN	30	30,00	100,00
	12	LOGROÑO	30	30,00	100,00
	13	MÁLAGA	30	30,00	100,00
	14	MURCIA	30	30,00	100,00
	15	OVIEDO	30	30,00	100,00
	16	PALMA MALLORCA	30	30,00	100,00
	17	SALAMANCA	30	30,00	100,00
	18	SEVILLA	30	30,00	100,00
	19	STA. CRUZ TENERIFE	30	30,00	100,00
	20	ZARAGOZA	30	30,00	100,00

Nº PUESTO	Nº ORDEN	CIUDADES	TIPO IMPOSITIVO		ESFUERZO FISCAL RELATIVO %
			MÁXIMO	ESTABLECIDO	
21	21	GUADALAJARA	30	29,90	99,67
22	22	PALENCIA	30	29,80	99,33
23	23	GERONA	30	29,79	99,30
24	24	VALENCIA	30	29,70	99,00
25	25	CÁCERES	30	29,00	96,67
	26	JAÉN	30	29,00	96,67
	27	MADRID	30	29,00	96,67
	28	MELILLA	30	29,00	96,67
29	29	TERUEL	30	28,20	94,00
30	30	CIUDAD REAL	30	28,08	93,60
31	31	AVILA	30	28,00	93,33
	32	SORIA	30	28,00	93,33
33	33	CEUTA	30	27,00	90,00
	34	LUGO	30	27,00	90,00
35	35	ALMERÍA	30	26,00	86,67
	36	CUENCA	30	26,00	86,67
	37	ORENSE	30	26,00	86,67
	38	TOLEDO	30	26,00	86,67
	39	ZAMORA	30	26,00	86,67
40	40	BADAJOS	30	25,74	85,80
41	41	HUESCA	30	25,00	83,33
42	42	SEGOVIA	30	23,9623	79,87
43	43	PAMPLONA (*)	12	9,40	78,33
44	44	CASTELLÓN	30	23,25	77,50

Nº PUESTO	Nº ORDEN	CIUDADES	TIPO IMPOSITIVO		ESFUERZO FISCAL RELATIVO %
			MÁXIMO	ESTABLECIDO	
45	45	VITORIA	30	22,89	76,30
46	46	VALLADOLID	30	21,13	70,43
47	47	SANTANDER	30	21,00	70,00
48	48	LÉRIDA	30	20,00	66,67
	49	PONTEVEDRA	30	20,00	66,67
50	50	A CORUÑA	30	17,33	57,77
51	51	TARRAGONA	30	16,73	55,77
52	52	SAN SEBASTIÁN	10	2,90	29,00

(*) En el ayuntamiento de Pamplona el límite máximo es del 20 por ciento, y el mínimo se sitúa en el 8 por ciento. Para este municipio, el valor del tipo máximo se corresponde con el rango máximo, y el valor del tipo establecido es igual al valor del rango establecido; el esfuerzo fiscal relativo es el porcentaje que supone el rango establecido sobre el rango máximo permitido.

5.B.2. IMPUESTO SOBRE EL INCREMENTO DE VALOR DE LOS TERRENOS

DE NATURALEZA URBANA

(para incrementos de valor producidos entre 16-20 años)

GRAVAMEN DE LOS PRINCIPALES MUNICIPIOS DE LA COMUNIDAD DE MADRID

AÑO 2010

ESFUERZO FISCAL RELATIVO

Nº PUESTO	Nº ORDEN	MUNICIPIOS	TIPO IMPOSITIVO		ESFUERZO FISCAL RELATIVO %
			MAXIMO	ESTABLECIDO	
1	1	LAS ROZAS	30	30,00	100,00
	2	MÓSTOLES	30	30,00	100,00
	3	PARLA	30	30,00	100,00
4	4	COLLADO VILLALBA	30	29,00	96,67
	5	MADRID	30	29,00	96,67
	6	POZUELO DE ALARCÓN	30	29,00	96,67
7	7	VALDEMORO	30	28,00	93,33
	8	MAJADAHONDA	30	28,00	93,33
9	9	ALCORCÓN	30	27,00	90,00
	10	GETAFE	30	27,00	90,00
11	11	ALCOBENDAS	30	25,00	83,33
	12	ARGANDA DEL REY	30	25,00	83,33
	13	RIVAS VACIAMADRID	30	25,00	83,33
14	14	FUENLABRADA	30	23,00	76,67
15	15	LEGANÉS	30	22,00	73,33
	16	TORREJÓN DE ARDOZ	30	22,00	73,33
17	17	ALCALÁ DE HENARES	30	21,00	70,00
18	18	COSLADA	30	19,06	63,53
19	19	ARANJUEZ	30	12,35	41,17
20	20	S.S. DE LOS REYES	30	11,00	36,67

5.C.1. IMPUESTO SOBRE EL INCREMENTO DE VALOR DE LOS TERRENOS

DE NATURALEZA URBANA

(para incrementos de valor producidos entre 16-20 años)

GRAVAMEN DE LOS MUNICIPIOS CAPITALES DE PROVINCIA

VARIACIÓN INTERANUAL

Nº ORDEN	Nº ORDE N	CIUDADES	TIPO IMPOSITIVO 2010	TIPO IMPOSITIVO 2011	TASA VARIACION %
1	1	VITORIA	22,44	22,89	2,01
2	2	SEGOVIA	23,5386	23,9623	1,80
3	3	CASTELLÓN	22,82	23,25	1,88
4	4	VALLADOLID	20,76	21,13	1,78
5	5	A CORUÑA	17,33	17,33	0,00
	6	ALBACETE	30,00	30,00	0,00
	7	ALICANTE	30,00	30,00	0,00
	8	ALMERÍA	26,00	26,00	0,00
	9	ÁVILA	28,00	28,00	0,00
	10	BADAJOZ	25,74	25,74	0,00
	11	BARCELONA	30,00	30,00	0,00
	12	BILBAO	30,00	30,00	0,00
	13	BURGOS	30,00	30,00	0,00
	14	CÁCERES	29,00	29,00	0,00
	15	CÁDIZ	30,00	30,00	0,00
	16	CEUTA	27,00	27,00	0,00
	17	CIUDAD REAL	28,08	28,08	0,00
	18	CÓRDOBA	30,00	30,00	0,00
	19	CUENCA	26,00	26,00	0,00
	20	GERONA	29,79	29,79	0,00
	21	GRANADA	30,00	30,00	0,00
	22	GUADALAJARA	29,90	29,90	0,00
	23	HUELVA	30,00	30,00	0,00
	24	HUESCA	25,00	25,00	0,00

Nº ORDEN	Nº ORDEN	CIUDADES	TIPO IMPOSITIVO 2010	TIPO IMPOSITIVO 2011	TASA VARIACION %	
5	25	JAÉN	29,00	29,00	0,00	
	26	LAS PALMAS DE G. CANARIA	30,00	30,00	0,00	
	27	LEÓN	30,00	30,00	0,00	
	28	LÉRIDA	20,00	20,00	0,00	
	29	LOGROÑO	30,00	30,00	0,00	
	30	LUGO	27,00	27,00	0,00	
	31	MADRID	29,00	29,00	0,00	
	32	MÁLAGA	30,00	30,00	0,00	
	33	MELILLA	29,00	29,00	0,00	
	34	MURCIA	30,00	30,00	0,00	
	35	OVIEDO	30,00	30,00	0,00	
	36	PALENCIA	29,80	29,80	0,00	
	37	PALMA MALLORCA	30,00	30,00	0,00	
	38	PAMPLONA	17,40	17,40	0,00	
	39	PONTEVEDRA	20,00	20,00	0,00	
	40	SALAMANCA	30,00	30,00	0,00	
	41	SAN SEBASTIÁN	2,90	2,90	0,00	
	42	SANTANDER	21,00	21,00	0,00	
	43	SEVILLA	30,00	30,00	0,00	
	44	SORIA	28,00	28,00	0,00	
	45	STA. CRUZ TENERIFE	30,00	30,00	0,00	
	46	TARRAGONA	16,73	16,73	0,00	
	47	TERUEL	28,20	28,20	0,00	
	48	TOLEDO	26,00	26,00	0,00	
	49	VALENCIA	29,70	29,70	0,00	
	50	ZAMORA	26,00	26,00	0,00	
	51	ZARAGOZA	30,00	30,00	0,00	
	52	52	ORENSE	29,40	26,00	-11,56

5.C.2. IMPUESTO SOBRE EL INCREMENTO DE VALOR DE LOS TERRENOS

DE NATURALEZA URBANA

(para incrementos de valor producidos entre 16-20 años)

GRAVAMEN DE LOS PRINCIPALES MUNICIPIOS DE LA COMUNIDAD DE MADRID

VARIACIÓN INTERANUAL

Nº	Nº	MUNICIPIOS	TIPO	TIPO	TASA
PUESTO	ORDEN		2010	2011	VARIACIÓN %
1	1	COSLADA	18,50	19,06	3,03
2	2	ARANJUEZ	12,25	12,35	0,82
3	3	RIVAS VACIAMADRID	25,00	25,00	0,00
	4	MAJADAHONDA	28,00	28,00	0,00
	5	ALCALÁ DE HENARES	21,00	21,00	0,00
	6	ALCOBENDAS	25,00	25,00	0,00
	7	ALCORCÓN	27,00	27,00	0,00
	8	ARGANDA DEL REY	25,00	25,00	0,00
	9	COLLADO VILLALBA	29,00	29,00	0,00
	10	GETAFE	27,00	27,00	0,00
	11	LAS ROZAS	30,00	30,00	0,00
	12	LEGANÉS	22,00	22,00	0,00
	13	MADRID	29,00	29,00	0,00
	14	MÓSTOLES	30,00	30,00	0,00
	15	PARLA	30,00	30,00	0,00
	16	POZUELO DE ALARCÓN	29,00	29,00	0,00
	17	TORREJÓN DE ARDOZ	22,00	22,00	0,00
	18	VALDEMORO	28,00	28,00	0,00
	19	FUENLABRADA	23,00	23,00	0,00
20	20	S.S. DE LOS REYES	12,00	11,00	-8,33

6.1 ESFUERZO FISCAL RELATIVO MEDIO PARA EL CONJUNTO DE LOS IMPUESTOS EN LOS MUNICIPIOS CAPITALES DE PROVINCIA

IMPUESTOS	ESFUERZO FISCAL (%)
Sobre Bienes Inmuebles Urbanos	82,48
Sobre Actividades Económicas (Coef. Situac.)	44,60
Sobre Vehículos de Tracción Mecánica	75,33
Sobre Construcciones, Instalaciones y Obras	91,75
Sobre el Incremento de Valor de los Terrenos	89,79

6.2 ESFUERZO FISCAL RELATIVO MEDIO PARA EL CONJUNTO DE LOS IMPUESTOS EN LOS MUNICIPIOS DE LA COMUNIDAD DE MADRID

IMPUESTOS	ESFUERZO FISCAL (%)
Sobre Bienes Inmuebles Urbanos	95,38
Sobre Actividades Económicas (coef. situac.)	57,82
Sobre Vehículos de Tracción Mecánica	74,10
Sobre Construcciones, Instalaciones y Obras	99,50
Sobre el Incremento de Valor de los Terrenos	82,07

C. TASA POR RECOGIDA DE RESIDUOS SÓLIDOS URBANOS (VIVIENDAS)

De acuerdo con el TRLRHL, constituye el hecho imponible de las tasas:

- a) La utilización privativa o el aprovechamiento especial del dominio público local.
- b) La prestación de un servicio público o la realización de una actividad administrativa en régimen de derecho público de competencia local que se refiera, afecte o beneficie de modo particular al sujeto pasivo, cuando se produzca cualquiera de las circunstancias siguientes:
 - 1) Que no sean de solicitud o recepción voluntaria para los administrados. A estos efectos no se considerará voluntaria la solicitud o la recepción por parte de los administrados:
 - *Cuando venga impuesta por disposiciones legales o reglamentarias.
 - *Cuando los bienes, servicios o actividades requeridos sean imprescindibles para la vida privada o social del solicitante.
 - 2) Que no se presten o realicen por el sector privado, esté o no establecida su reserva a favor del sector público conforme a la normativa vigente.

En los cuadros C.1.A, C.1.B, C.2.A, y C.2.B, se hace una clasificación según la financiación del servicio de recogida de residuos sólidos urbanos, distinguiendo entre todas las ciudades capitales de provincia y los principales municipios de la Comunidad de Madrid.

C.1.A. FINANCIACIÓN DEL SERVICIO DE RECOGIDA DE RESIDUOS SÓLIDOS URBANOS (VIVIENDAS)

MUNICIPIOS CAPITALES DE PROVINCIA

AÑO 2011

MUNICIPIOS CONTEMPLADOS	MUNICIPIOS QUE FINANCIAN EL SERVICIO MEDIANTE TASA	MUNICIPIOS QUE FINANCIAN EL SERVICIO SIN EXIGIR TASA
52	43	9

C.1.B. FINANCIACIÓN DEL SERVICIO DE RECOGIDA DE RESIDUOS SÓLIDOS URBANOS (VIVIENDAS)

PRINCIPALES MUNICIPIOS DE LA COMUNIDAD DE MADRID

AÑO 2011

MUNICIPIOS CONTEMPLADOS	MUNICIPIOS QUE FINANCIAN EL SERVICIO MEDIANTE TASA	MUNICIPIOS QUE FINANCIAN EL SERVICIO SIN EXIGIR TASA
20	6	14

C.2.A. ENUMERACIÓN DE TODOS LOS MUNICIPIOS CAPITALES DE PROVINCIA SEGÚN EL TIPO DE FINANCIACIÓN DE LA TASA POR RECOGIDA DE RESIDUOS SÓLIDOS URBANOS (VIVIENDAS)

1. MUNICIPIOS QUE FINANCIAN EL SERVICIO DE REGOGIDA DE RESIDUOS SÓLIDOS MEDIANTE TASA.

1	CORUÑA (A)	23	LOGROÑO
2	ALBACETE	24	LUGO
3	ALICANTE	25	MADRID
4	ALMERÍA	26	MELILLA
5	ÁVILA	27	MURCIA
6	BILBAO	28	ORENSE
7	BURGOS	29	OVIEDO
8	CÁCERES	30	PALENCIA
9	CÁDIZ	31	PALMA MALLORCA
10	CASTELLÓN DE LA PLANA	32	PONTEVEDRA
11	CEUTA	33	SALAMANCA
12	CIUDAD REAL	34	SAN SEBASTIÁN
13	CÓRDOBA	35	SANTANDER
14	CUENCA	36	SEGOVIA
15	GERONA	37	SEVILLA
16	GRANADA	38	SORIA
17	GUADALAJARA	39	STA. CRUZ DE TENERIFE
18	HUELVA	40	TARRAGONA
19	HUESCA	41	TERUEL
20	JAÉN	42	VITORIA
21	LEÓN	43	ZARAGOZA
22	LÉRIDA		

2. MUNICIPIOS QUE FINANCIAN EL SERVICIO DE RECOGIDA DE RESIDUOS SÓLIDOS URBANOS SIN EXIGIR TASA

1	BADAJOS	6	TOLEDO
2	BARCELONA ¹	7	VALENCIA ²
3	LAS PALMAS DE GRAN CANARIA	8	VALLADOLID
4	MÁLAGA	9	ZAMORA
5	PAMPLONA ³		

¹ La tasa es exigida por la Entidad Metropolitana de Servicios Hidráulicos y Tratamiento de Residuos del Área Metropolitana de Barcelona.

² La tasa es exigida por la Entidad Metropolitana de Residuos.

³ Servicio mancomunado

C.2.B. ENUMERACIÓN DE LOS PRINCIPALES MUNICIPIOS DE LA COMUNIDAD DE MADRID SEGÚN EL TIPO DE FINANCIACIÓN DE LA TASA DE RECOGIDA DE RESIDUOS SÓLIDOS URBANOS (VIVIENDAS)

1. MUNICIPIOS QUE FINANCIAN EL SERVICIO DE RECOGIDA DE RESIDUOS SÓLIDOS URBANOS MEDIANTE TASA

1	ARANJUEZ	4	MADRID
2	COLLADO VILLALBA	5	RIVAS VACIAMADRID
3	GETAFE	6	SAN SEBASTIÁN DE LOS REYES

2. MUNICIPIOS QUE FINANCIAN EL SERVICIO DE RECOGIDA DE RESIDUOS SÓLIDOS URBANOS SIN EXIGIR TASA

1	ALCALÁ DE HENARES	8	MAJADAHONDA
2	ALCOBENDAS	9	MÓSTOLES
3	ALCORCÓN	10	PARLA
4	ARGANDA DEL REY	11	POZUELO DE ALARCÓN
5	COSLADA	12	LAS ROZAS
6	FUENLABRADA	13	TORREJÓN DE ARDOZ
7	LEGANÉS	14	VALDEMORO

D. IMPUESTOS DE LOS PRINCIPALES MUNICIPIOS CAPITALES DE PROVINCIA (AÑO 2011)

D.1. LOS IMPUESTOS DE LOS PRINCIPALES MUNICIPIOS CAPITALES DE PROVINCIAS.

(Año 2011)

MUNICIPIOS	IMPUESTO S/ BIENES INMUEBLES (Naturaleza Urbana) %	IMPUESTO S/ ACTIVIDADES ECONÓMICAS (Coeficiente de Situación)	IMPUESTO S/ VEHÍCULOS TRACCIÓN MECÁNICA (De 8 a 11,99 cvf) Tarifa en €	IMPUESTO S/ CONSTRUCCIONES, INSTALACIÓN Y OBRAS Tipo %	IMPUESTO S/ INCREMENTO VALOR TERRENOS DE NATURALEZA URBANA (*) Tipo %
VALENCIA	0,974	2,220	57,66	4	29,70
SEVILLA	0,847	2,333	61,81	4	30
BARCELONA	0,750	2,390	68,15	3,25	30
MURCIA	0,6970	2,328	60,15	4	30
MÁLAGA	0,6954	1,558	63,75	4	30
MADRID	0,581	2,283	64,00	4	29
ZARAGOZA	0,5620	2,059	57,77	4	30

(*) Para incrementos de valor producidos entre 16 y 20 años.

**E. POSICIÓN QUE OCUPA EL AYUNTAMIENTO DE MADRID
(AÑOS 2010 y 2011)**

E.1.A POSICIÓN QUE OCUPA MADRID EN RELACIÓN CON EL ESFUERZO FISCAL ABSOLUTO DE LOS 52 MUNICIPIOS CAPITALES DE PROVINCIA.

IMPUESTOS	MADRID LUGAR QUE OCUPABA 2010	MADRID LUGAR QUE OCUPA 2011
Sobre Bienes Inmuebles Urbanos	24	24
Sobre Actividades Económicas	12	14
Sobre Vehículos de Tracción Mecánica	16	17
Sobre Construcciones, Instalaciones y Obras	4 (*)	4 (*)
Sobre el Incremento de Valor de los Terrenos	26(**)	25 (**)

(*) En el año 2010 ocupaba la cuarta posición junto con otros 24 municipios, detrás de Bilbao y San Sebastián que tenían el tipo del 5% y Pamplona con el 4,96%. En el año actual ocupa la misma posición junto con 24 municipios.

(**) En el año 2010 se situaba en el vigésimo sexto lugar, junto con Cáceres y Jaén. En el año actual ocupa la vigésimo quinta posición junto con los mismos municipios.

E.1.B. POSICIÓN QUE OCUPA MADRID EN RELACIÓN CON EL ESFUERZO FISCAL RELATIVO DE LOS 52 MUNICIPIOS CAPITALES DE PROVINCIA.

IMPUESTOS	MADRID LUGAR QUE OCUPABA 2010	MADRID LUGAR QUE OCUPA 2011
Sobre Bienes Inmuebles Urbanos	24	20
Sobre Actividades Económicas	13	14
Sobre Vehículos de Tracción Mecánica	15	15
Sobre Construcciones, Instalaciones y Obras	1 (*)	1 (*)
Sobre el Incremento de Valor de los Terrenos	26 (**)	25 (**)

(*) En el año 2010, realizando el máximo esfuerzo fiscal, ocupaba el primer lugar junto con veintiséis ciudades. En el año en curso, ocupa la primera posición junto con el mismo número de municipios..

(**) Madrid ocupaba en el año 2010 la posición vigesimosexta junto con otras tres ciudades: Cáceres, Jaén y Melilla. Actualmente ocupa la misma posición con los mismos municipios.

E.2.A POSICIÓN DE MADRID EN RELACIÓN CON EL ESFUERZO FISCAL ABSOLUTO DE LOS PRINCIPALES MUNICIPIOS CAPITALES DE PROVINCIA.

IMPUESTOS	MADRID LUGAR QUE OCUPABA 2010	MADRID LUGAR QUE OCUPA 2011
Sobre Bienes Inmuebles Urbanos	6	6
Sobre Actividades Económicas	3	4
Sobre Vehículos de Tracción Mecánica	2	2
Sobre Construcciones, Instalaciones y Obras	1 (*)	1 (*)
Sobre el Incremento de Valor de los Terrenos	7 (**)	7 (**)

Las ciudades contempladas son: Barcelona, Madrid, Málaga, Murcia, Sevilla, Valencia y Zaragoza.

(*) En el año 2010 Madrid ocupaba el primer lugar junto con Málaga, Sevilla, Murcia, Valencia y Zaragoza. En 2011 ocupa idéntica posición junto con los mismos municipios.

(**) En 2010 en la primera posición se encuentran Barcelona, Sevilla, Zaragoza, Málaga y Murcia, a continuación se encuentra Valencia y por detrás en séptima posición se halla Madrid. En 2011 la situación es igual a la del año anterior.

E.2.B POSICIÓN QUE OCUPA MADRID EN RELACIÓN CON EL ESFUERZO FISCAL RELATIVO DE LOS PRINCIPALES MUNICIPIOS CAPITALES DE PROVINCIA.

IMPUESTOS	MADRID LUGAR QUE OCUPABA 2010	MADRID LUGAR QUE OCUPA 2011
Sobre Bienes Inmuebles Urbanos	6	1 (*)
Sobre Actividades Económicas	3	4
Sobre Vehículos de Tracción Mecánica	2	2
Sobre Construcciones, Instalaciones y Obras	1 (**)	1 (**)
Sobre el Incremento de Valor de los Terrenos	7 (***)	7 (***)

Las ciudades contempladas son: Barcelona, Madrid, Málaga, Murcia, Sevilla, Valencia y Zaragoza.

(*) En el año 2011 Madrid ocupa la primera posición junto con las capitales de provincia contempladas excepto Zaragoza.

(**) En el año 2010 Madrid ocupaba el primer lugar junto con Málaga, Murcia, Sevilla, Valencia y Zaragoza. En el presente año ocupa igual posición junto con las mismas ciudades.

(***) En 2010 y 2011 Madrid ocupa la séptima posición.

E.3.A POSICIÓN DE MADRID EN RELACIÓN CON EL ESFUERZO FISCAL ABSOLUTO DE LOS MUNICIPIOS DE LA COMUNIDAD DE MADRID DE MÁS DE 50.000 HABITANTES.

IMPUESTOS	MADRID LUGAR QUE OCUPABA 2010	MADRID LUGAR QUE OCUPA 2011
Sobre Bienes Inmuebles Urbanos	16	15
Sobre Actividades Económicas	14	14 (*)
Sobre Vehículos de Tracción Mecánica	9	9
Sobre Construcciones, Instalaciones y Obras	1 (**)	1 (**)
Sobre el Incremento de Valor de los Terrenos	4 (***)	4 (***)

(*) En 2011 ocupa la decimocuarta junto con Arganda del Rey

(**) En 2010 Madrid ocupaba la primera posición, junto con todos los municipios analizados salvo Torrejón de Ardoz. En el año en curso Madrid continúa en la misma posición y junto con los mismos municipios.

(***) Madrid en 2010 ocupaba el cuarto lugar junto Collado Villalba y Pozuelo de Alarcón. En 2011 ocupa idéntico lugar junto con los mismos municipios

E.3.B POSICIÓN DE MADRID EN RELACIÓN CON EL ESFUERZO FISCAL RELATIVO DE LOS MUNICIPIOS DE LA COMUNIDAD DE MADRID DE MÁS DE 50.000 HABITANTES.

IMPUESTOS	MADRID LUGAR QUE OCUPABA 2010	MADRID LUGAR QUE OCUPA 2011
Sobre Bienes Inmuebles Urbanos	13	6 (*)
Sobre Actividades Económicas	15	15
Sobre Vehículos de Tracción Mecánica	9	9
Sobre Construcciones, Instalaciones y Obras	1 (**)	1 (**)
Sobre el Incremento de Valor de los Terrenos	4 (**)	4 (**)

(*) Con arreglo al nuevo criterio de clasificación. Dieciséis ciudades alcanzan el 100%, pero teniendo en cuenta el esfuerzo relativo sin revisión de estas mismas ciudades Madrid se sitúa en el puesto sexto.

(**) En ambos años Madrid se sitúa en primer lugar junto con todos los municipios considerados, salvo Torrejón de Ardoz.

(***) En 2010 Madrid ocupaba la cuarta posición, compartiendo este puesto con Collado Villalba y Pozuelo de Alarcón. En 2011 ocupa el mismo puesto con los mismos Municipios.

F. GRÁFICOS

IBI. ESFUERZO FISCAL ABSOLUTO DE LAS CAPITALES DE PROVINCIA. PORCENTAJE DE CAPITALES INCLUIDAS EN CADA TRAMO DE CUOTA.

■ 11-20€ ■ 21-30€ ■ 31-40€ ■ 41-50€ ■ 51-60€ ■ 61-70€ ■ 71-80€ ■ 81-90€ ■ 91-100€ ■ 101-123€

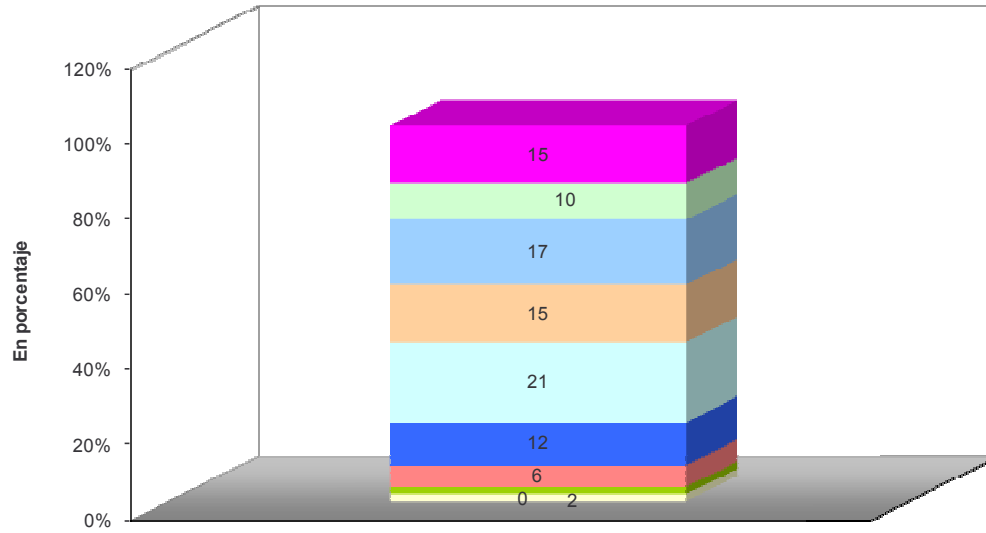

IBI. ESFUERZO FISCAL RELATIVO DE LAS CAPITALES DE PROVINCIA. PORCENTAJE DE CAPITALES INCLUIDAS EN CADA TRAMO PORCENTUAL.

■ 0-10% ■ 11-20% ■ 21-30% ■ 31-40% ■ 41-50% ■ 51-60% ■ 61-70% ■ 71-80% ■ 81-90% ■ 91-100%

% CAPITALES

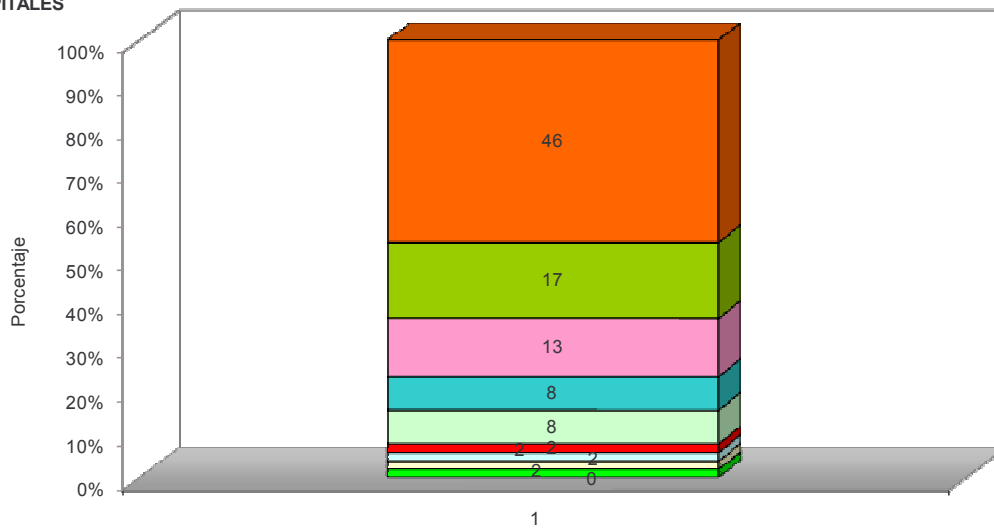

IAE. ESFUERZO FISCAL ABSOLUTO DE LAS CAPITALES DE PROVINCIA. PORCENTAJE DE CAPITALES INCLUIDAS EN CADA TRAMO DE CUOTA

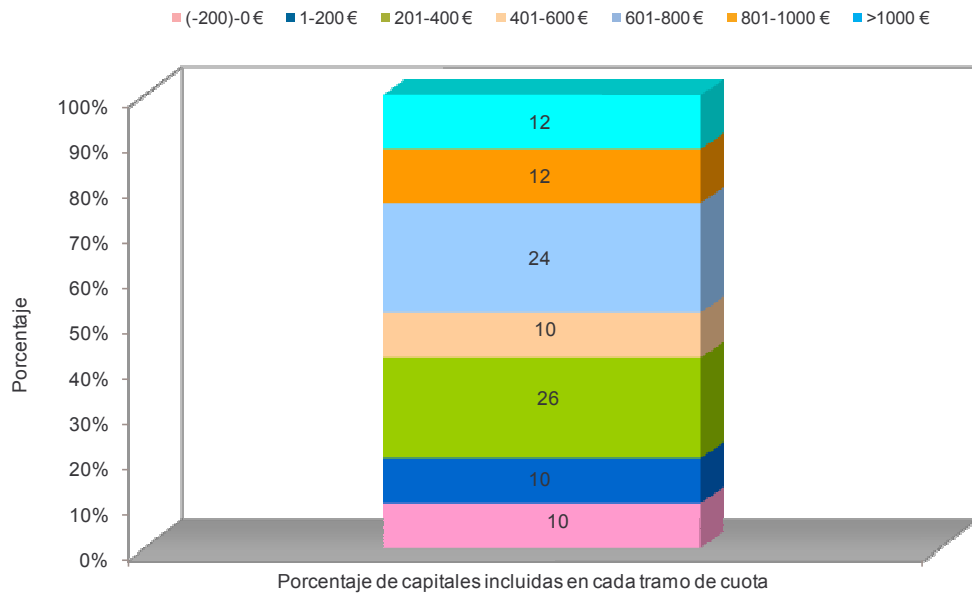

IAE. ESFUERZO FISCAL RELATIVO DE LAS CAPITALES DE PROVINCIA. PORCENTAJE DE CAPITALES INCLUIDAS EN CADA TRAMO PORCENTUAL

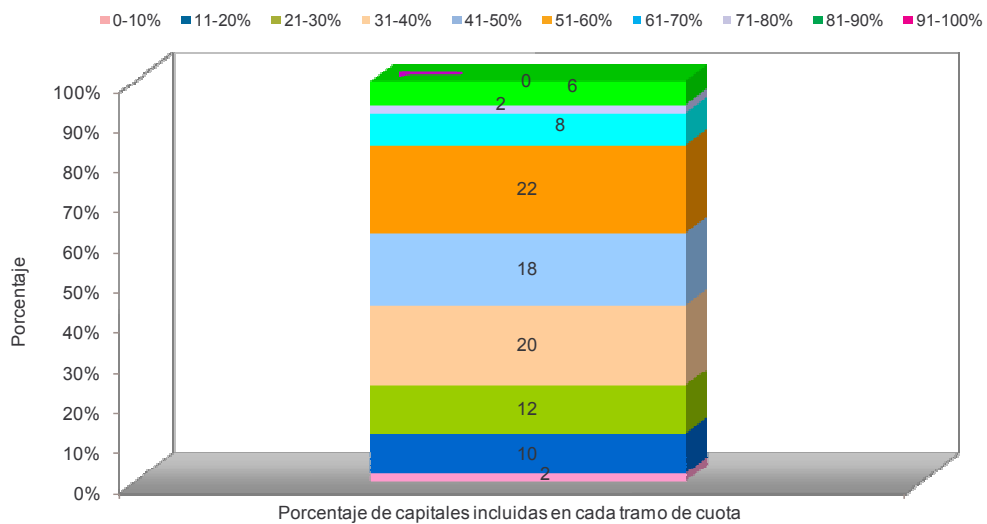

IVTM. ESFUERZO FISCAL ABSOLUTO DE LAS CAPITALES DE PROVINCIA. PORCENTAJE DE CAPITALES INCLUIDAS EN CADA TRAMO DE CUOTA.

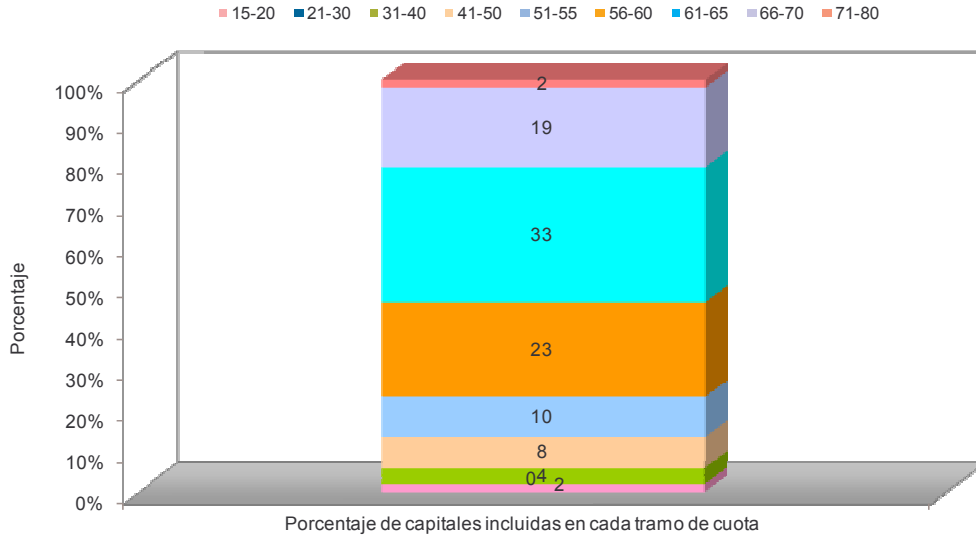

IVTM. ESFUERZO FISCAL RELATIVO DE LAS CAPITALES DE PROVINCIA. PORCENTAJE DE CAPITALES INCLUIDAS EN CADA TRAMO PORCENTUAL.

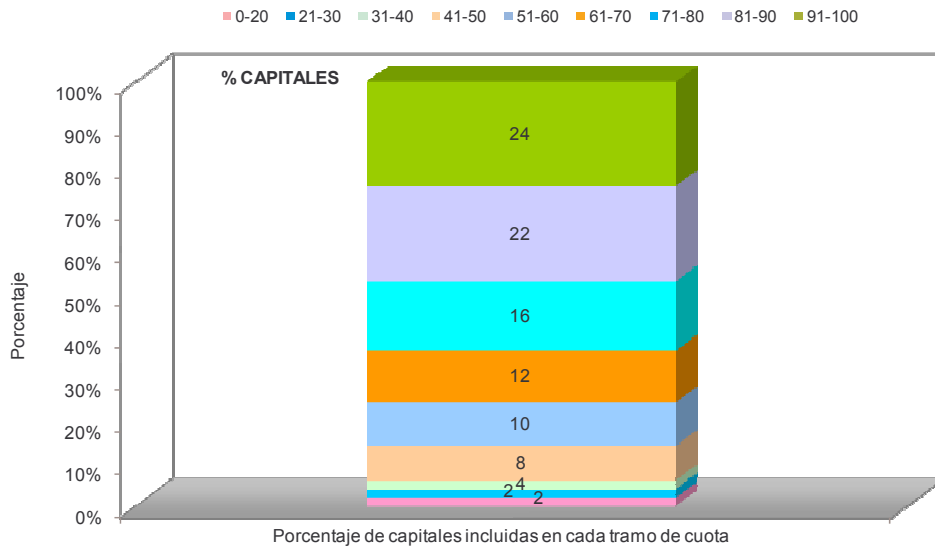

ICIO. ESFUERZO FISCAL ABSOLUTO DE LAS CAPITALES DE PROVINCIA. PORCENTAJE DE CAPITALES INCLUIDAS EN CADA TRAMO DE CUOTA.

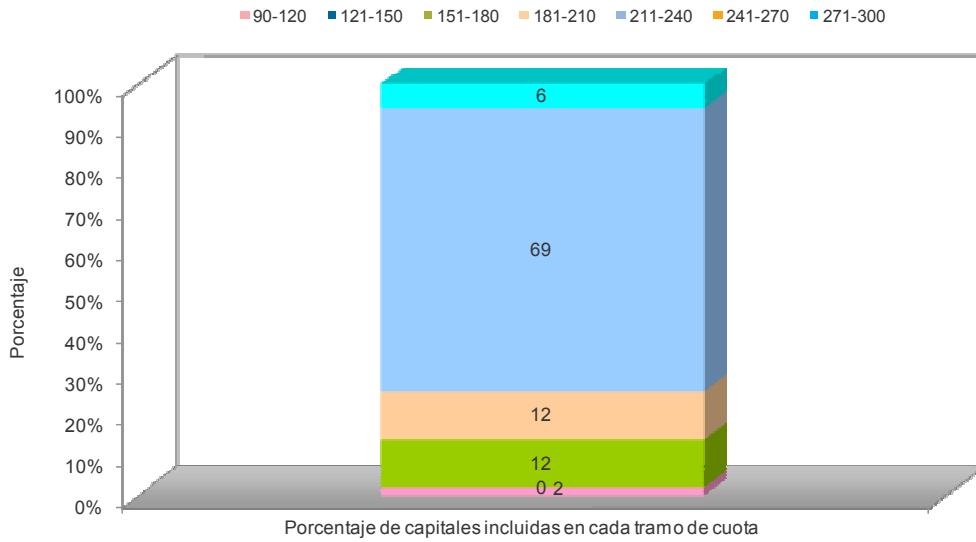

ICIO. ESFUERZO FISCAL RELATIVO DE LAS CAPITALES DE PROVINCIA. PORCENTAJE DE CAPITALES INCLUIDAS EN CADA TRAMO PORCENTUAL.

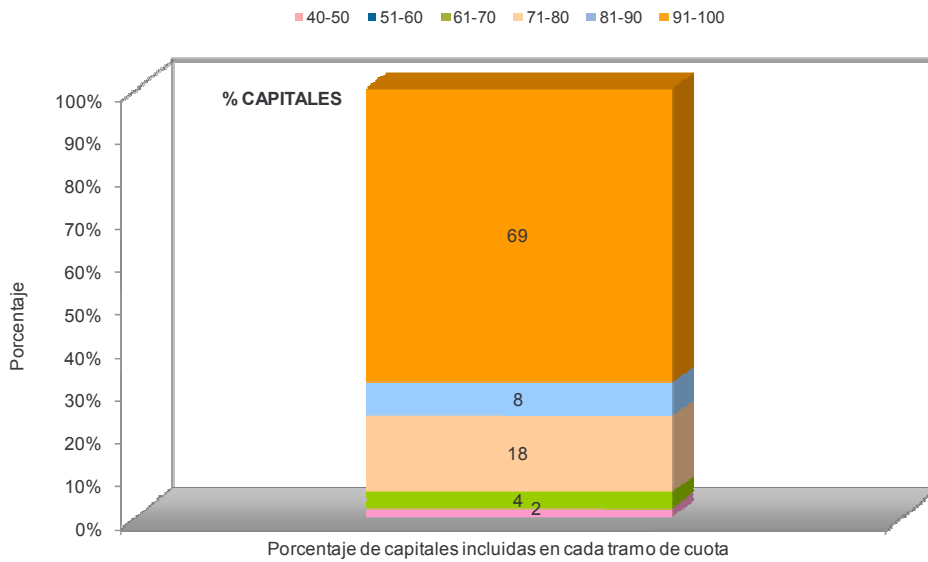

IVTNU. ESFUERZO FISCAL ABSOLUTO DE LAS CAPITALES DE PROVINCIA. PORCENTAJE DE CAPITALES INCLUIDAS EN CADA TRAMO DE CUOTA.

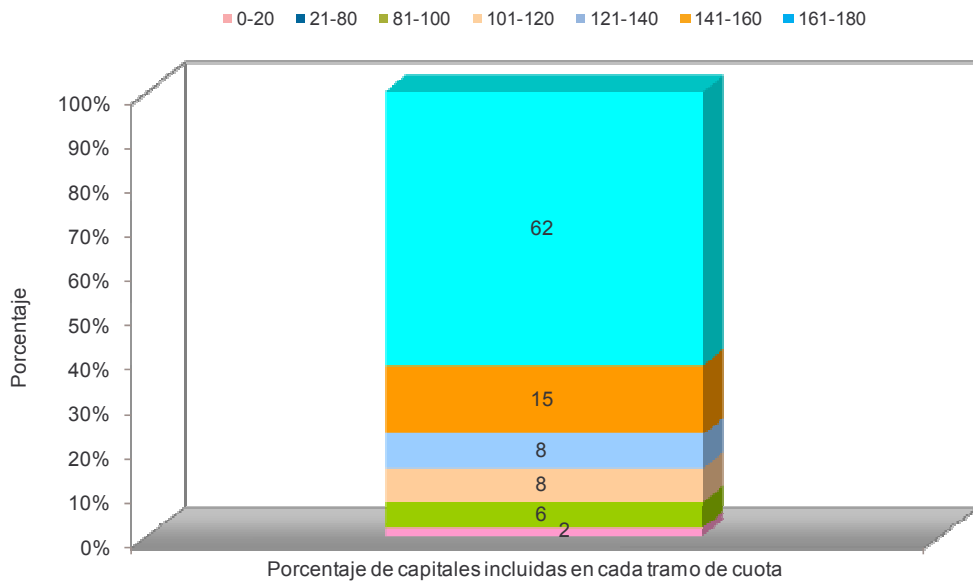

IVTNU. ESFUERZO FISCAL RELATIVO DE LAS CAPITALES DE PROVINCIA. PORCENTAJE DE CAPITALES INCLUIDAS EN CADA TRAMO PORCENTUAL.

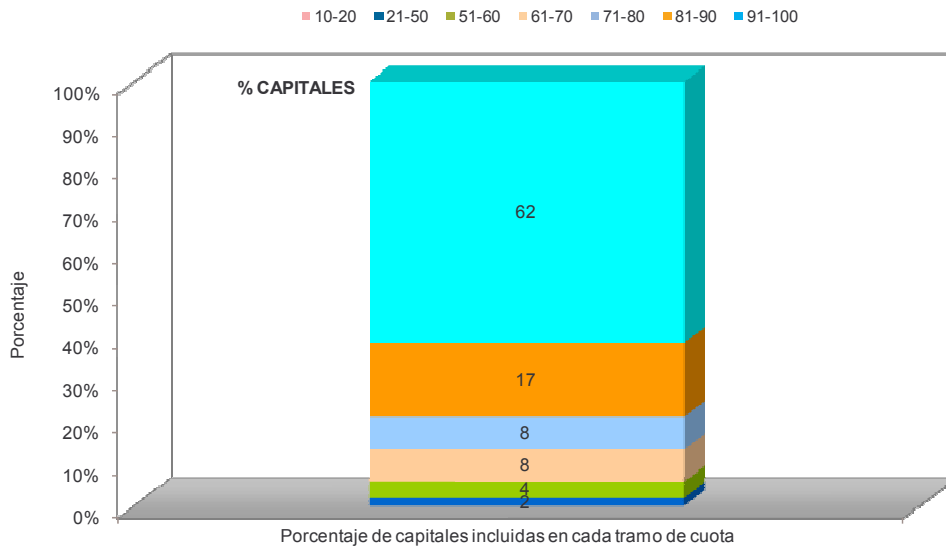

CUOTA
EN EUROS

ESFUERZO FISCAL ABSOLUTO 2011
DE LOS PRINCIPALES MUNICIPIOS CAPITALES DE PROVINCIA
I.B.I.

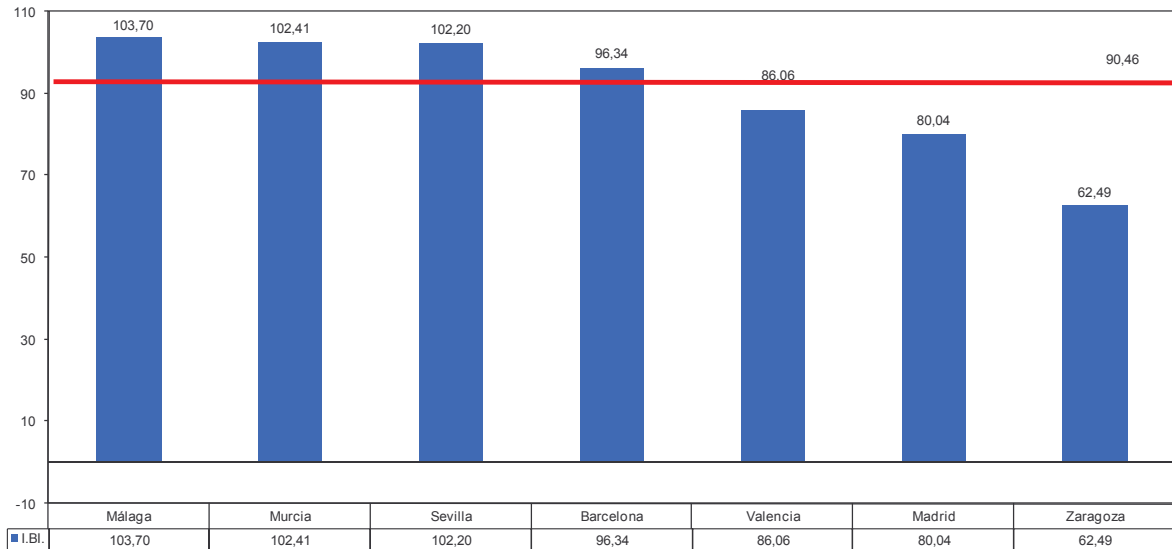

CUOTA
EN EUROS

ESFUERZO FISCAL ABSOLUTO 2011
DE LOS PRINCIPALES MUNICIPIOS CAPITALES DE PROVINCIA
I.A.E.



CUOTA
EN EUROS

ESFUERZO FISCAL ABSOLUTO 2011
DE LOS PRINCIPALES MUNICIPIOS CAPITALES DE PROVINCIA
I.V.T.M.

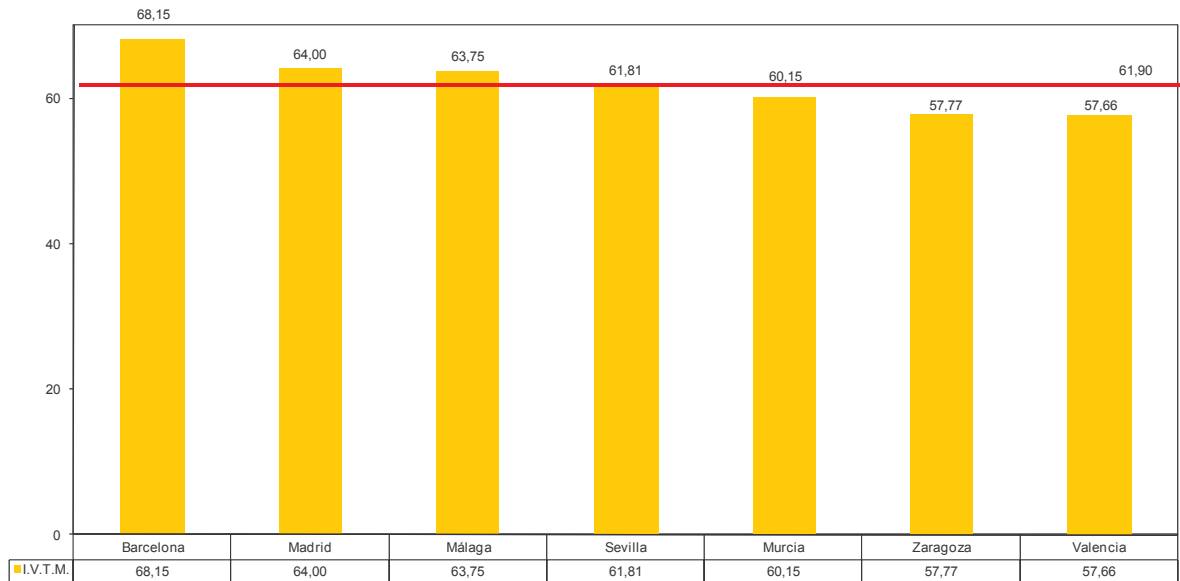

CUOTA
EN EUROS

ESFUERZO FISCAL ABSOLUTO 2011
DE LOS PRINCIPALES MUNICIPIOS CAPITALES DE PROVINCIA
I.C.I.O.

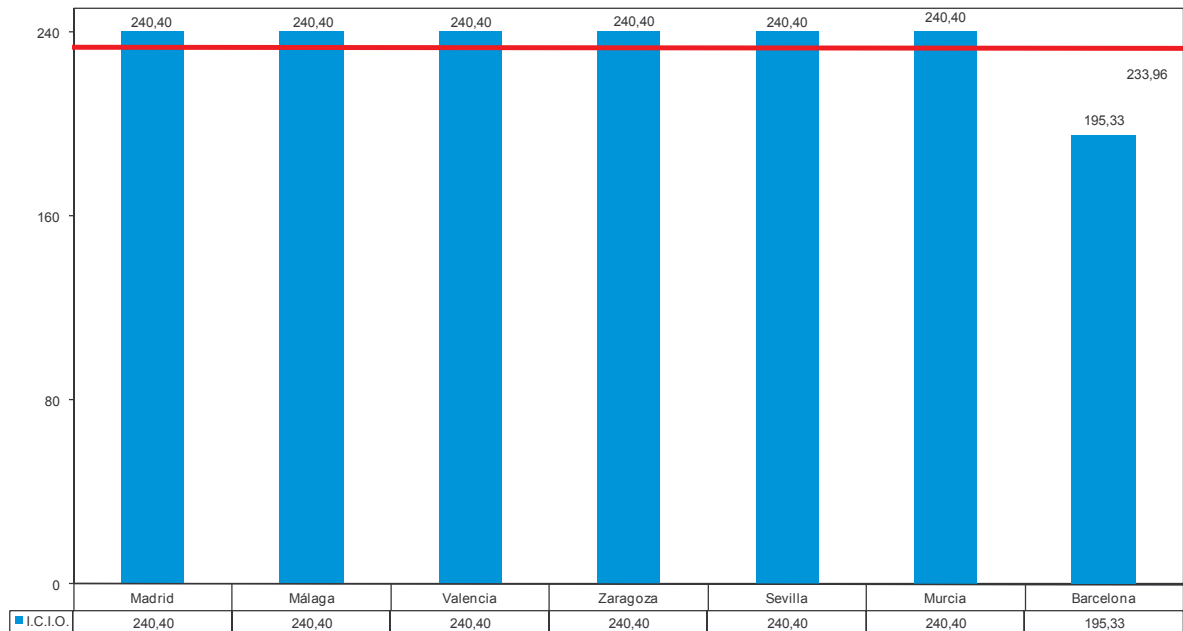

CUOTA
EN EUROS

ESFUERZO FISCAL ABSOLUTO 2011
DE LOS PRINCIPALES MUNICIPIOS CAPITALES DE PROVINCIA
I.I.V.T.N.U.

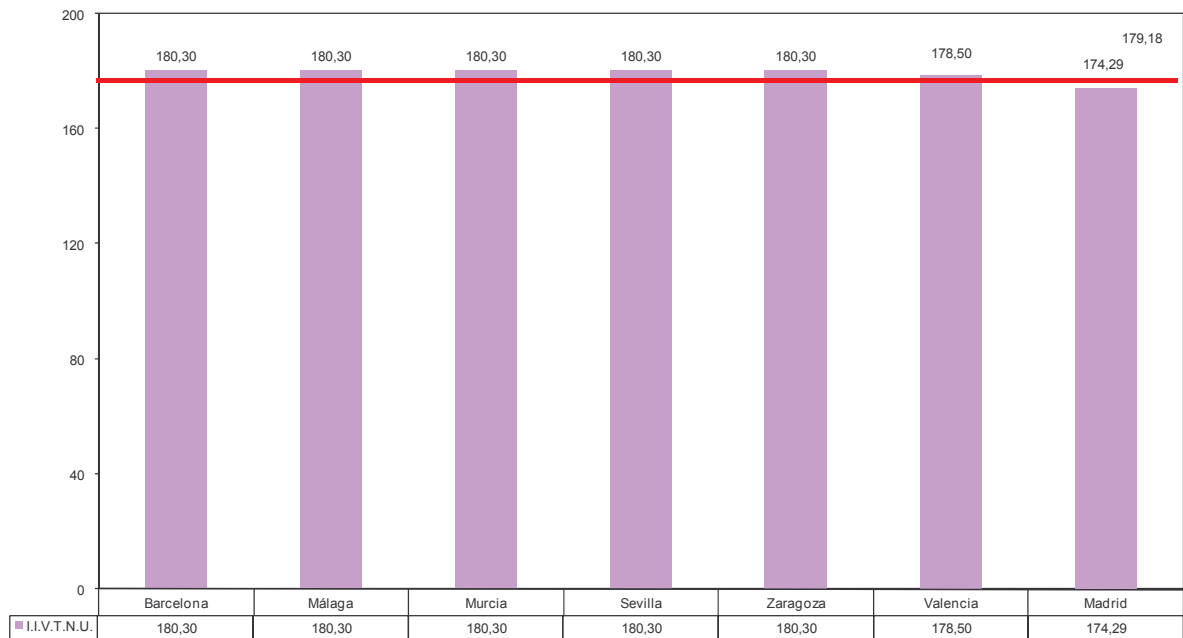

CUOTA
EN EUROS

ESFUERZO FISCAL RELATIVO 2011
DE LOS PRINCIPALES MUNICIPIOS CAPITALES DE PROVINCIA
I.B.I.

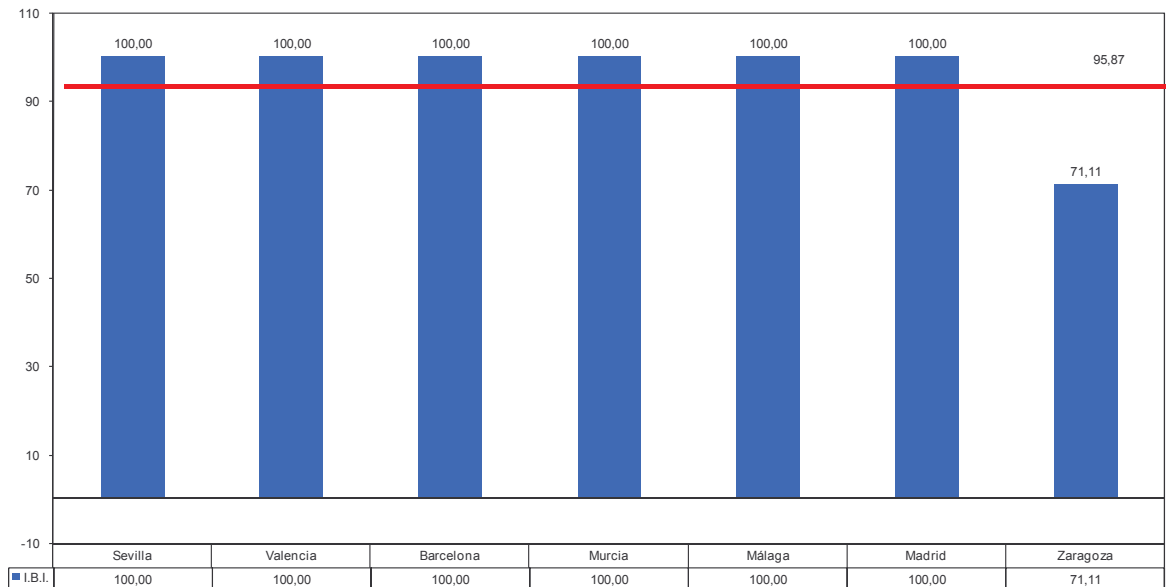

CUOTA
EN EUROS

ESFUERZO FISCAL RELATIVO 2011
DE LOS PRINCIPALES MUNICIPIOS CAPITALES DE PROVINCIA
I.A.E.

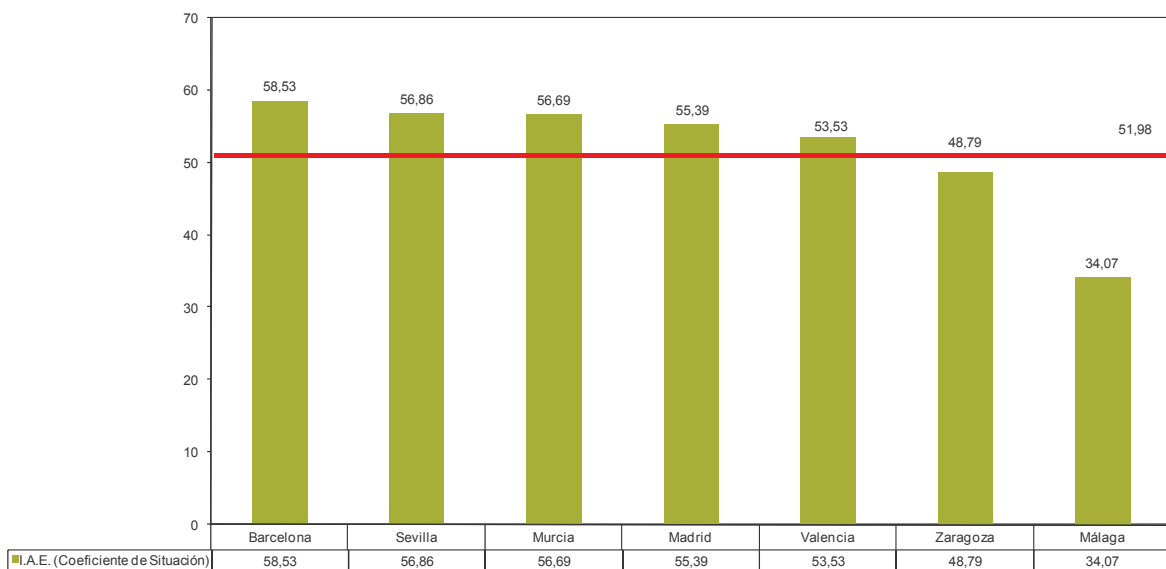

CUOTA
EN EUROS

ESFUERZO FISCAL RELATIVO 2011
DE LOS PRINCIPALES MUNICIPIOS CAPITALES DE PROVINCIA
I.V.T.M.



CUOTA
EN EUROS

ESFUERZO FISCAL RELATIVO 2011
DE LOS PRINCIPALES MUNICIPIOS CAPITALES DE PROVINCIA
I.C.I.O.

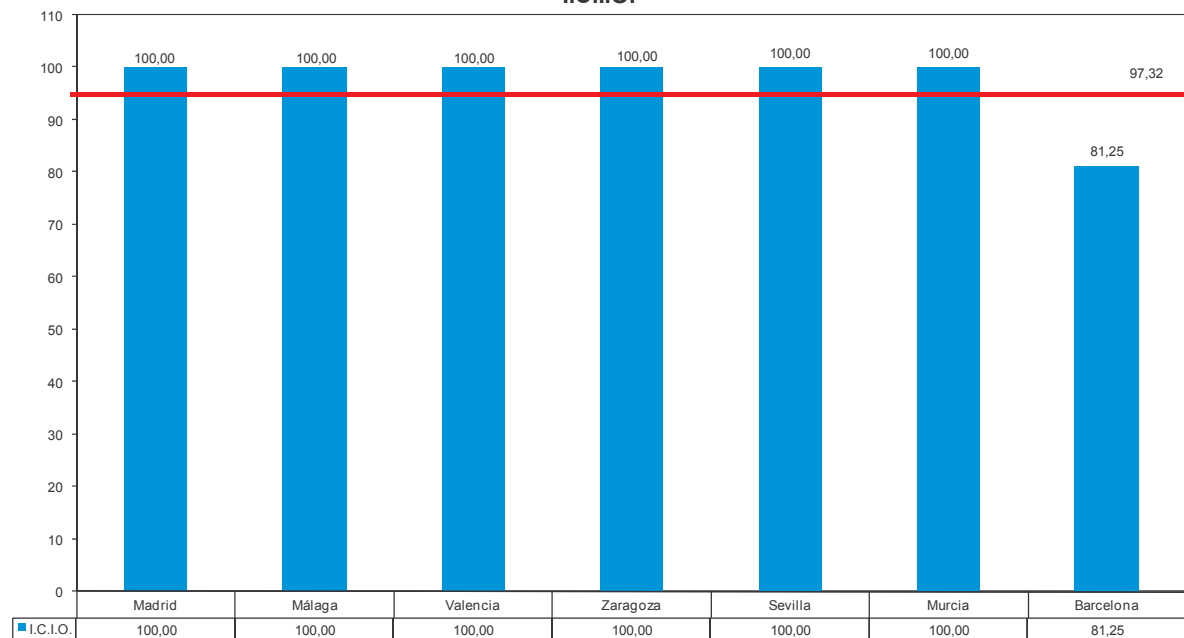

CUOTA
EN EUROS

**ESFUERZO FISCAL RELATIVO 2011
DE LOS PRINCIPALES MUNICIPIOS CAPITALES DE PROVINCIA
I.I.V.T.N.U.**

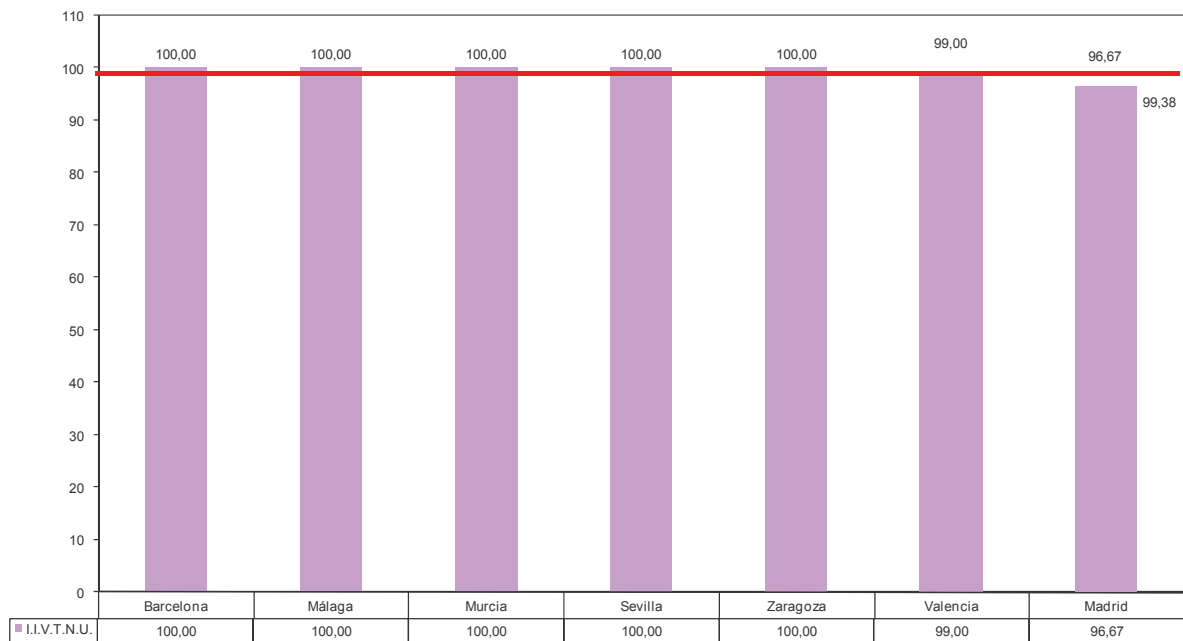

CUOTA
EN EUROS

ESFUERZO FISCAL ABSOLUTO 2011
DE LOS PRINCIPALES MUNICIPIOS DE LA COMUNIDAD DE MADRID
I.B.I.

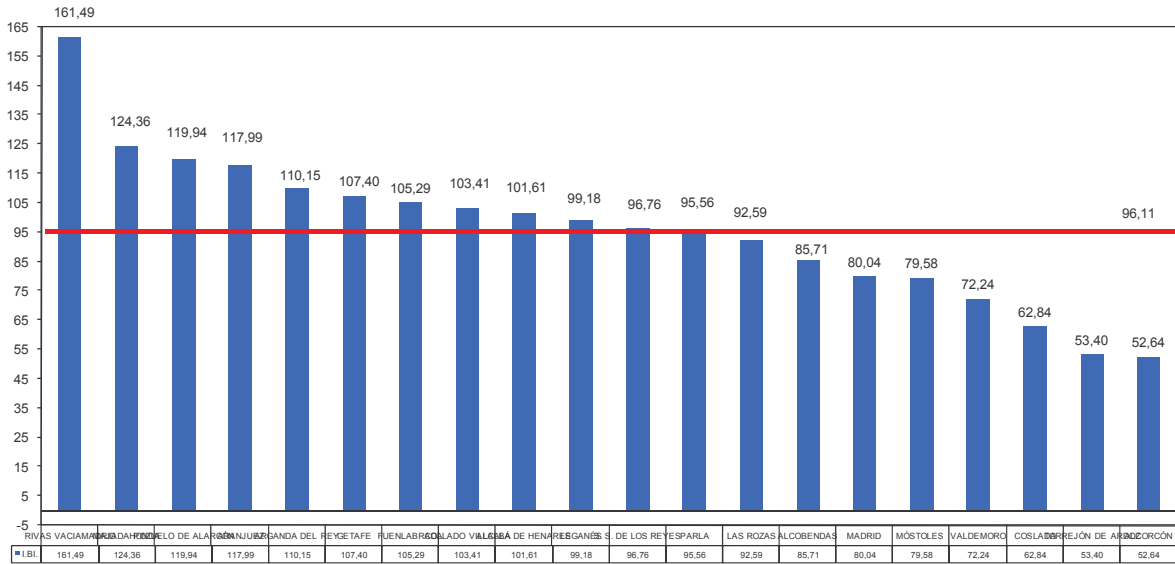

CUOTA
EN EUROS

ESFUERZO FISCAL ABSOLUTO 2011
DE LOS PRINCIPALES MUNICIPIOS DE LA COMUNIDAD DE MADRID
I.A.E.

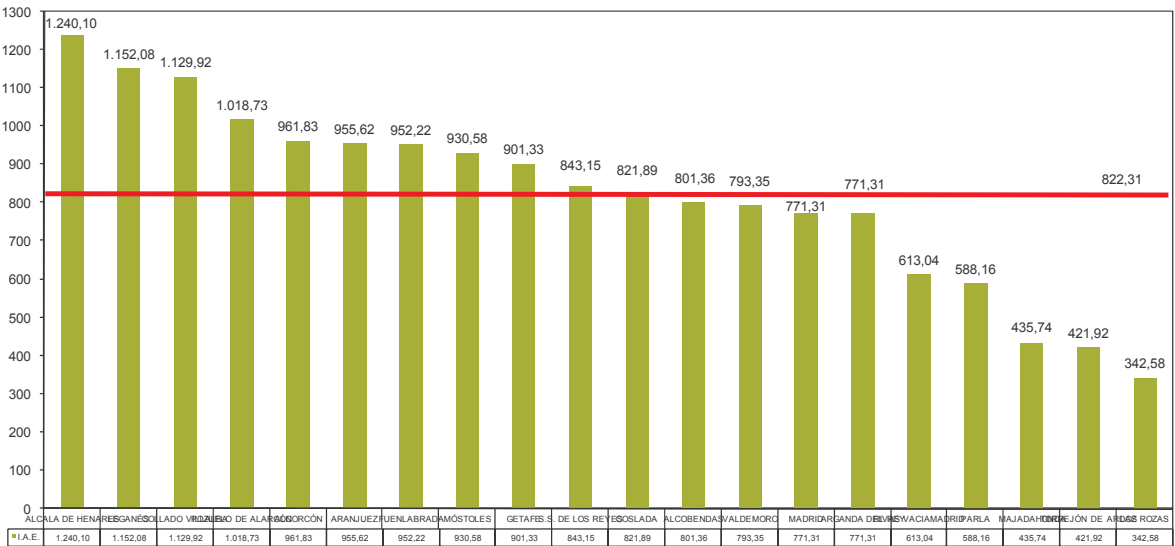

CUOTA
EN EUROS

ESFUERZO FISCAL ABSOLUTO 2011
DE LOS PRINCIPALES MUNICIPIOS DE LA COMUNIDAD DE MADRID
I.V.T.M.

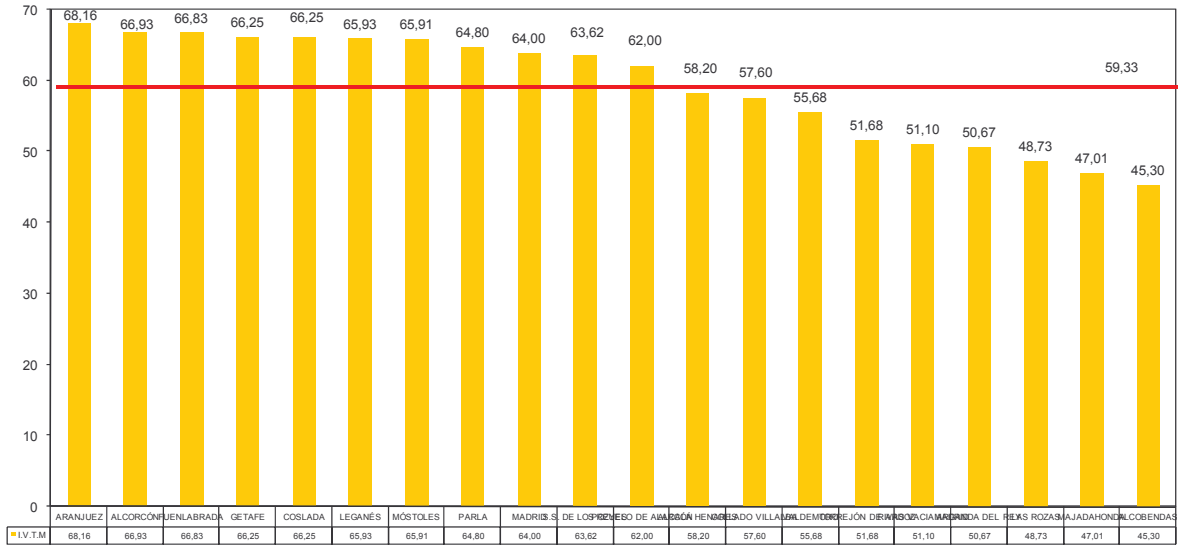

CUOTA
EN EUROS

ESFUERZO FISCAL ABSOLUTO 2010
DE LOS PRINCIPALES MUNICIPIOS DE LA COMUNIDAD DE MADRID
I.C.I.O.

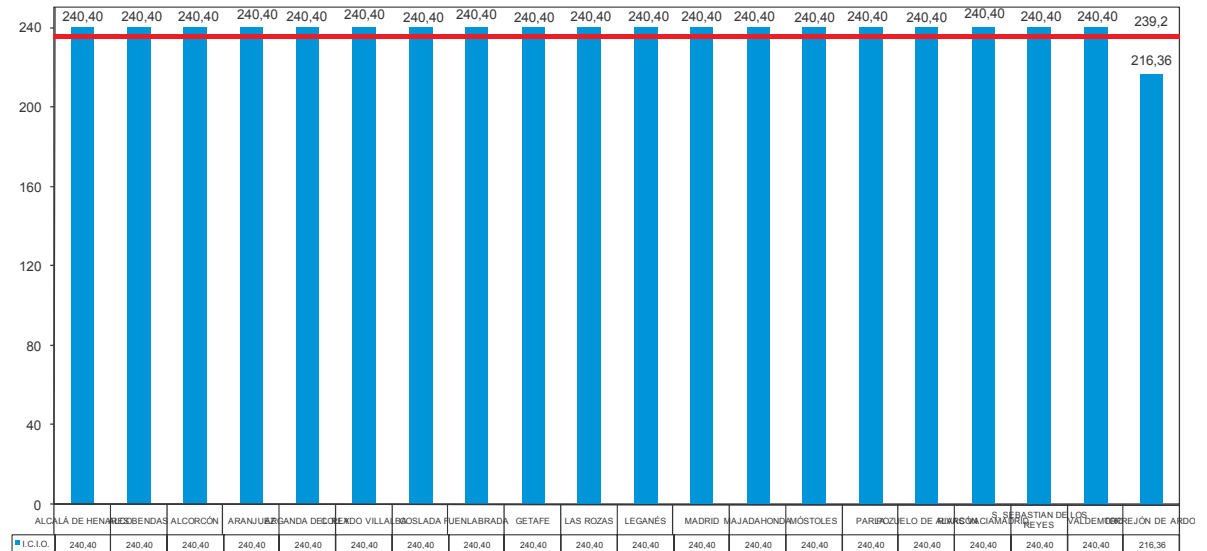

CUOTA
EN EUROS

ESFUERZO FISCAL ABSOLUTO 2011
DE LOS PRINCIPALES MUNICIPIOS DE LA COMUNIDAD DE MADRID
I.I.V.T.N.U.

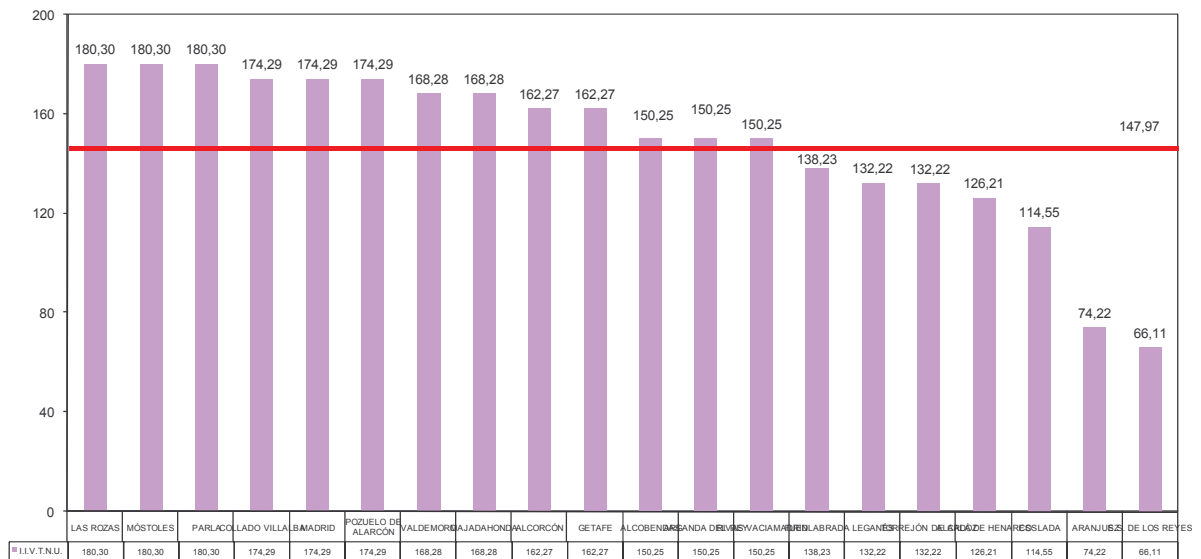

CUOTA
EN EUROS

ESFUERZO FISCAL RELATIVO 2011
DE LOS PRINCIPALES MUNICIPIOS DE LA COMUNIDAD DE MADRID
I.B.I.



CUOTA
EN EUROS

ESFUERZO FISCAL RELATIVO 2011
DE LOS PRINCIPALES MUNICIPIOS DE LA COMUNIDAD DE MADRID
I.A.E.



CUOTA
EN EUROS

ESFUERZO FISCAL RELATIVO 2011
DE LOS PRINCIPALES MUNICIPIOS DE LA COMUNIDAD DE MADRID
I.V.T.M.

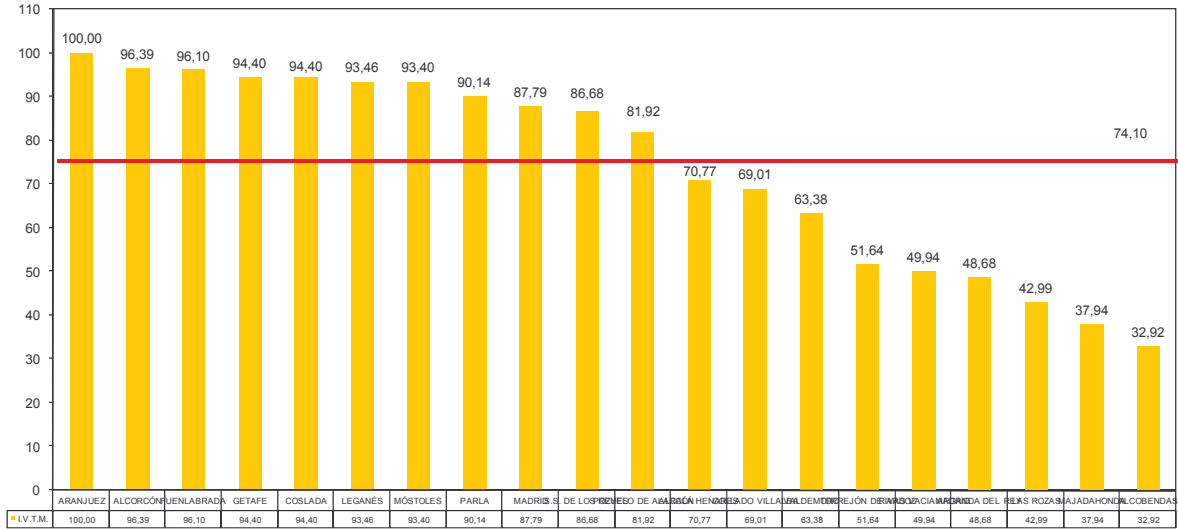

CUOTA
EN EUROS

ESFUERZO FISCAL RELATIVO 2011
DE LOS PRINCIPALES MUNICIPIOS DE LA COMUNIDAD DE MADRID
I.C.I.O.

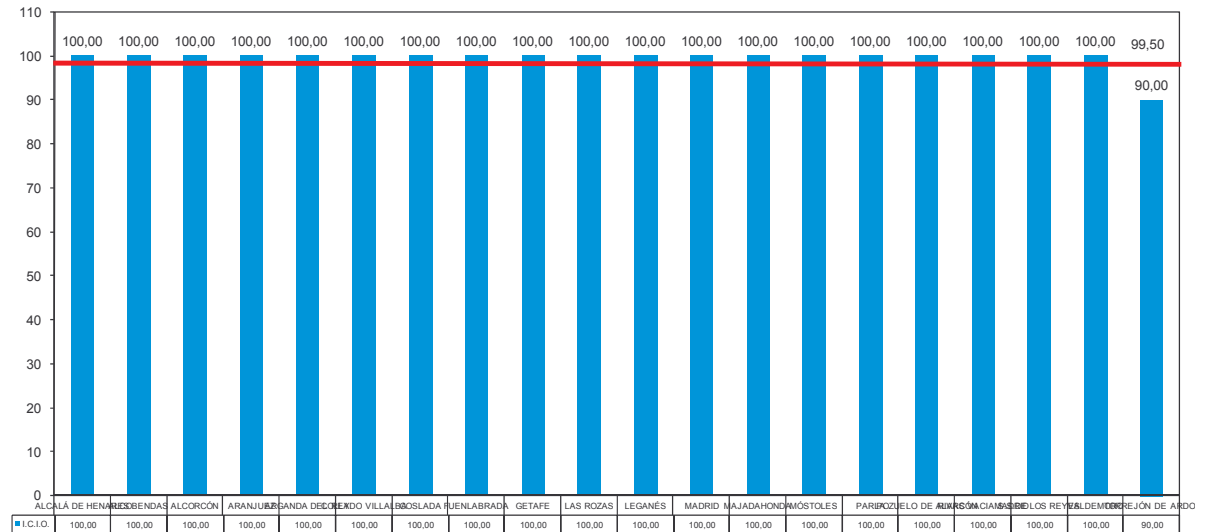

CUOTA
EN EUROS

ESFUERZO FISCAL RELATIVO 2011
DE LOS PRINCIPALES MUNICIPIOS DE LA COMUNIDAD DE MADRID
I.I.V.T.N.U.



G. ANEXO

FICHAS DE LOS 52 MUNICIPIOS CAPITALES DE PROVINCIA (AÑO 2011)

AÑO 2011

AYUNTAMIENTO DE A CORUÑA

Tarifas en Euros

Impuesto sobre Bienes Inmuebles de Naturaleza Urbana	Tipo	0,541 %
Impuesto sobre Actividades Económicas	Coefficiente de situación: 1ª categoría 2ª categoría 3ª categoría 4ª categoría 5ª categoría 6ª categoría	2,902 2,395 2,210 1,825 1,633 1,440
Impuesto sobre Vehículos de Tracción Mecánica	De menos de 8 cv De 8 hasta 11'99 cv De 12 hasta 15'99 cv De 16 hasta 19'99 cv De 20 cv en adelante	22,50 € 60,80 € 128,35 € 159,85 € 199,80 €
Impuesto sobre Construcciones, Instalaciones y Obras	Tipo	4 %
Impuesto sobre el Incremento del Valor de los Terrenos	Tipo Máximo Tipo Mínimo	17,33 %
Tasa por retirada de Vehículos y Conducción al Depósito	Retirada de turismos y conducción al depósito	Hasta 1100 kg. 83,67 € Desde 1100 a 2500 kg. 98,87€
Tasa por recogida de Residuos Sólidos Urbanos	Tarifa Vivienda, anual: 1ª y 2ª categoría 3ª y 4ª categoría 5ª y 6ª categoría	66,86 € 62,40 € 58,69 €
Tasa por depuración de Aguas Residuales	Tarifa más corriente:	0,05 €/m ³ agua consumida
Tasa de Alcantarillado	Cuota fija uso doméstico. Cuota variable por cada m ³ agua consumida: - Los primeros 18 m ² - A partir de 18 m ²	1,27 €/trimestre 0,05 €/m ³ año 0,09 €/m ³ año

AÑO 2011

AYUNTAMIENTO DE ALBACETE

Tarifas en Euros

Impuesto sobre Bienes Inmuebles de Naturaleza Urbana	Tipo	0,423 %
Impuesto sobre Actividades Económicas	Coeficiente de situación: 1ª categoría 2ª categoría 3ª categoría 4ª categoría 5ª categoría	3,03 2,47 1,62 1,21 1,01
Impuesto sobre Vehículos de Tracción Mecánica	De menos de 8 cv De 8 hasta 11'99 cv De 12 hasta 15'99 cv De 16 hasta 19'99 cv De 20 cv en adelante	23,30 € 62,91 € 132,80 € 177,62 € 224 €
Impuesto sobre Construcciones, Instalaciones y Obras	Tipo	4,00 %
Impuesto sobre el Incremento del Valor de los Terrenos	De 1 a 5 años Hasta 10 años Hasta 15 años Hasta 20 años	25 % 24 % 27 % 30 %
Tasa por retirada de Vehículos y Conducción al Depósito	Retirada de turismos y conducción al depósito	80,40
Tasa por recogida de Residuos Sólidos Urbanos	Viviendas Tarifa General Tarifa Especial	90 € 60 €
Tasa por depuración de Aguas Residuales	Tarifa fija Tarifa variable: - De 0 a 5 m ³ /mes - Más de 5 a 10 m ³ /mes - Más de 10 a 15 m ³ /mes - Más de 15 m ³ /mes	De 0,79 a 132,70 €/mes s/calibre contador 0,1046 €/mes 0,2002 €/mes 0,3903 €/mes 0,7806 €/mes
Tasa de Alcantarillado	Tarifa fija Tarifa variable: - de 0 a 5 m ³ /mes - Más de 5 a 10 m ³ /mes - Más de 10 a 15 m ³ /mes - Más de 15 m ³ /mes	De 0,65 a 110,47 €/mes s/calibre contador 0,0176 €/mes 0,0337 €/mes 0,0657 €/mes 0,1314 €/mes

AÑO 2011

AYUNTAMIENTO DE ALICANTE

Tarifas en Euros

Impuesto sobre Bienes Inmuebles de Naturaleza Urbana	Tipo	0,77 %
Impuesto sobre Actividades Económicas	Coeficiente de situación: 1ª categoría 2ª categoría 3ª categoría 4ª categoría 5ª categoría	2,2 1,8 1,5 1,3 0,7
Impuesto sobre Vehículos de Tracción Mecánica	De menos de 8 cv De 8 hasta 11'99 cv De 12 hasta 15'99 cv De 16 hasta 19'99 cv De 20 cv en adelante	21 € 57 € 121 € 153 € 193 €
Impuesto sobre Construcciones, Instalaciones y Obras	Tipo	4 %
Impuesto sobre el Incremento del Valor de los Terrenos	Tipo Máximo Tipo Mínimo	30 %
Tasa por retirada de Vehículos y Conducción al Depósito	Retirada de turismos y conducción al depósito	- Hasta 1.500 Kg 100,00 € - Más 1.500 Kg 150,00 €
Tasa por recogida de Residuos Sólidos Urbanos	Tarifa: Anual según superficie construida y categoría calle	<104m2- >104m2 Ctg.1ª 35,68-51,79€ Ctg.2ª 30,58-44,39€ Ctg.3ª 25,48-36,99 € Ctg.4ª 20,38-29,59 €
Tasa por depuración de Aguas Residuales		
Tasa de Alcantarillado		

AÑO 2011

AYUNTAMIENTO DE ALMERIA

Tarifas en Euros

Impuesto sobre Bienes Inmuebles de Naturaleza Urbana	Tipo	0,539 %
Impuesto sobre Actividades Económicas	Coeficiente de situación: 1ª categoría 2ª categoría 3ª categoría 4ª categoría	3,65 3,45 3,25 3,05
Impuesto sobre Vehículos de Tracción Mecánica	De menos de 8 cv De 8 hasta 11'99 cv De 12 hasta 15'99 cv De 16 hasta 19'99 cv De 20cv en adelante	23,12 € 62,41 € 131,78 € 164,16 € 205,11 €
Impuesto sobre Construcciones, Instalaciones y Obras	Tipo	4 %
Impuesto sobre el Incremento del Valor de los Terrenos	Tipo Máximo Tipo Mínimo	26 %
Tasa por retirada de Vehículos y Conducción al Depósito	Retirada de turismos y conducción al depósito	Por peso: Hasta 5.000 Kg.: 64,18 €
Tasa por recogida de Residuos Sólidos Urbanos	Tarifa (viviendas): según categoría de calle	1ª y 2ª catg.: 113 € 3ª y 4ª catg: 62,52 €
Tasa por depuración de Aguas Residuales	Tarifa:	Cuota fija: 2,57 €/trimestre Cuota variable: 60 % consumo agua
Tasa de Alcantarillado	Tarifa más corriente	Incluida en la anterior

AÑO 2011

AYUNTAMIENTO DE ÁVILA

Tarifas en Euros

Impuesto sobre Bienes Inmuebles de Naturaleza Urbana	Tipo	0,55 %
Impuesto sobre Actividades Económicas	Coefficiente de situación:	No se aplica
Impuesto sobre Vehículos de Tracción Mecánica	De menos de 8 cv De 8 hasta 11'99 cv De 12 hasta 15'99 cv De 16 hasta 19'99 cv De 20 cv en adelante	21,20 € 58,61 € 125,89 € 160,40 € 203,84 €
Impuesto sobre Construcciones, Instalaciones y Obras	Tipo	3,20 %
Impuesto sobre el Incremento del Valor de los Terrenos	Tipo Máximo Tipo Mínimo	28 %
Tasa por retirada de Vehículos y Conducción al Depósito	Retirada de turismos y conducción al depósito	47,71 €
Tasa por recogida de Residuos Sólidos Urbanos	Tarifa viviendas:	40,80 €
Tasa por depuración de Aguas Residuales	Cuota en función del agua consumida. Trimestral.	0 a 25 m ³ : 0,2513 €/m ³ 26 a 50 m ³ : 0,3293 €/m ³ 51 a 75 m ³ : 0,4500 €/m ³ 76 a 100 m ³ : 0,5387 €/m ³ > 1000 m ³ : 0,7562 €/m ³
Tasa de Alcantarillado	Tarifa más corriente:	25% facturación agua consumida

AÑO 2011

AYUNTAMIENTO DE BADAJOZ

Tarifas en Euro

Impuesto sobre Bienes Inmuebles de Naturaleza Urbana	Tipo	0,83 %
Impuesto sobre Actividades Económicas	Coeficiente de situación: 1ª categoría 2ª categoría 3ª categoría 4ª categoría 5ª categoría	1,2 1,1 1,0 0,9 0,8
Impuesto sobre Vehículos de Tracción Mecánica	De menos de 8 cv De 8 hasta 11'99 cv De 12 hasta 15'99 cv De 16 hasta 19'99 cv De 20 cv en adelante	19,85 € 53,61 € 113,16 € 140,96 € 176,18 €
Impuesto sobre Construcciones, Instalaciones y Obras	Tipo	4 %
Impuesto sobre el Incremento del Valor de los Terrenos	Tipo Máximo Tipo Mínimo	25,74 %
Tasa por retirada de Vehículos y Conducción al Depósito	Retirada de turismos y conducción al depósito	57 €
Tasa por recogida de Residuos Sólidos Urbanos		
Tasa por depuración de Aguas Residuales		
Tasa de Alcantarillado		

AÑO 2011

AYUNTAMIENTO DE BARCELONA

Tarifas en Euro

Impuesto sobre Bienes Inmuebles de Naturaleza Urbana	Tipo	0,75 %
Impuesto sobre Actividades Económicas	Coeficiente de situación: Categoría A Categoría B Categoría C Categoría D Categoría E Categoría F Zonas industriales	3,80 3,33 2,95 2,28 1,33 0,95 2,09
Impuesto sobre Vehículos de Tracción Mecánica	De menos de 8 cv De 8 hasta 11'99 cv De 12 hasta 15'99 cv De 16 hasta 19'99 cv De 20 cv en adelante	25,24 € 68,15 € 143,88 € 179,22 € 224,00 €
Impuesto sobre Construcciones, Instalaciones y Obras	Tipo	3,25 %
Impuesto sobre el Incremento del Valor de los Terrenos	Tipo Máximo Tipo Mínimo	30 %
Tasa por retirada de Vehículos y Conducción al Depósito	Retirada de turismos y conducción al depósito	150,70 €
Tasa por recogida de Residuos Sólidos Urbanos	Tarifa	Exigida por la Entidad Metropolitana de Servicios Hidráulicos de Residuos
Tasa por depuración de Aguas Residuales	Tarifa	Competencia Comunidad Autónoma
Tasa de Alcantarillado	Tarifa más corriente	0,1529 €/m ³ de agua consumida

AÑO 2011

AYUNTAMIENTO DE BILBAO

Tarifas en Euro

Impuesto sobre Bienes Inmuebles de Naturaleza Urbana	Tipo	0,9741 %
Impuesto sobre Actividades Económicas	Coeficiente único: Coeficiente de situación: 1ª categoría 2ª categoría 3ª categoría 4ª categoría 5ª categoría 6ª categoría 7ª categoría	2,04 1,70 1,55 1,45 1,35 1,25 1,15 1,05
Impuesto sobre Vehículos de Tracción Mecánica	De menos de 8 cv De 8 hasta 11'99 cv De 12 hasta 13,99 cv De 14 hasta 15'99 cv De 16 hasta 19'99 cv De 20cv en adelante	24,04 € 65,08 € 132,20 € 160,13 € 206,30 € 262,10 €
Impuesto sobre Construcciones, Instalaciones y Obras	Tipo general	5 %
Impuesto sobre el Incremento del Valor de los Terrenos	Tipo Máximo Tipo Mínimo	30 %
Tasa por retirada de Vehículos y Conducción al Depósito	Retirada de turismos y conducción al depósito	Hasta 1.500 Kg. 94 € Más de 1.500 Kg. 125,10 €
Tasa por recogida de Residuos Sólidos Urbanos	Por cada vivienda, según categoría de la vía pública	Categoría 1ª 42,25 € Categoría 2ª 36,80 € Categoría 3ª 31,40 € Categoría 4ª 25,95 € Categoría 5ª 19,80 € Categoría 6ª 15,14 € Categoría 7ª 10,04 €
Tasa por depuración de Aguas Residuales		
Tasa de Alcantarillado	Tarifa más corriente	0,1269 % del valor catastral

AÑO 2011

AYUNTAMIENTO DE BURGOS

Tarifas en Euro

Impuesto sobre Bienes Inmuebles de Naturaleza Urbana	Tipo	0,462 %
Impuesto sobre Actividades Económicas	Coefficiente de situación: 1ª categoría 2ª categoría 3ª categoría 4ª categoría 5ª categoría	2,15 2,05 1,95 1,85 1,75
Impuesto sobre Vehículos de Tracción Mecánica	De menos de 8 cv De 8 hasta 11'99 cv De 12 hasta 15'99 cv De 16 hasta 19'99 cv De 20 cv en adelante	22,09 € 59,64 € 125,90 € 156,82 € 196,00 €
Impuesto sobre Construcciones, Instalaciones y Obras	Tipo	3,30 %
Impuesto sobre el Incremento del Valor de los Terrenos	Tipo Máximo Tipo Mínimo	30 %
Tasa por retirada de Vehículos y Conducción al Depósito	Retirada de turismos y conducción al depósito	60 €
Tasa por recogida de Residuos Sólidos Urbanos	Tarifa anual, según valor catastral viviendas:	164,16 € (Máx.) 56,23 € (Mín.)
Tasa por depuración de Aguas Residuales	Tarifa: Cuota fija + variable Cuota fija: según diámetro del contador, al mes. Cuota variable: por m ³ agua consumida.	Cuota Fija: Mín. Hasta 15mm 1,03 € Máx. De 200mm 590,52 € Cuota Variable / usos: Dom. 0,2847 €/ m ³
Tasa de Alcantarillado	Tarifa:	Incluida en la Tasa por depuración de aguas residuales.

AÑO 2011

AYUNTAMIENTO DE CÁCERES

Tarifas en Euro

Impuesto sobre Bienes Inmuebles de Naturaleza Urbana	Tipo	0,75 %
Impuesto sobre Actividades Económicas	Coeficiente de situación: 1ª categoría 2ª categoría 3ª categoría 4ª categoría	3,25 2,25 1,75 1,50
Impuesto sobre Vehículos de Tracción Mecánica	De menos de 8 cv De 8 hasta 11'99 cv De 12 hasta 15'99 cv De 16 hasta 19'99 cv De 20 cv en adelante	17,00 € 50,00 € 100,00 € 125,00 € 140,00 €
Impuesto sobre Construcciones, Instalaciones y Obras	Tipo	3,6 %
Impuesto sobre el Incremento del Valor de los Terrenos	Tipos períodos de 5 años: De 1 a 5 años De 6 a 10 años De 11 a 15 años De 16 a 20 años	30 % 29 % 29 % 29 %
Tasa por retirada de Vehículos y Conducción al Depósito	Retirada de turismos y conducción al depósito	Aplicar a la Base Liquidable el 1%
Tasa por recogida de Residuos Sólidos Urbanos	Tarifa: Bimestral fija + variable en función de costes y previsión de usuarios	Categ. 1ª a 5ª: 1 % Rest. Categ.: 0,7 %
Tasa por depuración de Aguas Residuales	Tarifa	Incluida en alcantarillado
Tasa de Alcantarillado	Tarifa: Bimestral fija + variable en función de costes y previsión de usuarios	

AÑO 2011

AYUNTAMIENTO DE CÁDIZ

Tarifas en Euro

Impuesto sobre Bienes Inmuebles de Naturaleza Urbana	Tipo	1,01 %
Impuesto sobre Actividades Económicas	Coeficiente de situación: 1ª categoría 2ª categoría 3ª categoría 4ª categoría 5ª categoría 6ª categoría	3,70 3,49 3,29 3,09 2,88 2,67
Impuesto sobre Vehículos de Tracción Mecánica	De menos de 8 cv De 8 hasta 11'99 cv De 12 hasta 15'99 cv De 16 hasta 19'99 cv De 20 cv en adelante	24,90 € 67,25 € 142,00 € 177,05 € 220,90 €
Impuesto sobre Construcciones, Instalaciones y Obras	Tipo	4 %
Impuesto sobre el Incremento del Valor de los Terrenos	Tipo Máximo Tipo Mínimo	30 %
Tasa por retirada de Vehículos y Conducción al Depósito	Retirada de turismos y conducción al depósito	80,63 €
Tasa por recogida de Residuos Sólidos Urbanos	Tarifa doméstica: Mensual + Coeficiente corrector por categoría de calle	7,75 € 1ª 1,10 2ª 1,05 3ª 1,00 4ª 0,95 5ª 0,85 6ª 0,75

Tasa por depuración de Aguas Residuales	Cuota: Fija (diámetro contadores): 10-15 mm: 20 mm: 25-40 mm: 40-100 mm : 125 A > de 250 mm Variable De 0 a 3 m ³ /mes De 3 a 11 m ³ /mes: De 11 a 19 m ³ /mes: Más de 19 m ³ /mes:	3,8796 €/mes 10,3410 €/mes 14,8720 €/mes 59,4879 €/mes 178,4501 €/mes 0,0717 €/mes 0,1716 €/mes 0,2639 €/mes 0,3431 €/mes
Tasa de Alcantarillado	Cuota: Fija (diámetro contadores): 10-15 mm: 20 mm: 25-30 mm: 40-100 mm: 125 A > 250 Variable De 0 a 3 m ³ /mes De 3 a 11 m ³ /mes: De 11 a 19 m ³ /mes: Más de 19 m ³ /mes:	1,9136 €/mes 5,0007 €/mes 7,1918 €/mes 28,7409 €/mes 86,2361 €/mes 0,1130 €/mes 0,1847 €/mes 0,3036 €/mes 0,7784 €/mes

AÑO 2011

AYUNTAMIENTO DE CASTELLÓN DE LA PLANA

Tarifas en Euro

Impuesto sobre Bienes Inmuebles de Naturaleza Urbana	Tipo	0,87 %
Impuesto sobre Actividades Económicas	Coefficiente de situación: 1ª categoría 2ª categoría 3ª categoría	1,6654 1,5654 1,4654
Impuesto sobre Vehículos de Tracción Mecánica	De menos de 8 cv De 8 hasta 11'99 cv De 12 hasta 15'99 cv De 16 hasta 19'99 cv De 20 cv en adelante	25,24 € 68,16 € 143,88 € 179,22 € 224,00 €
Impuesto sobre Construcciones, Instalaciones y Obras	Tipo	4 %
Impuesto sobre el Incremento del Valor de los Terrenos	Tipos períodos de 5 años: De 1 a 5 años De 6 a 10 años De 11 a 15 años De 16 a 20 años	29,91 % 27,69 % 25,46 % 23,25 %
Tasa por retirada de Vehículos y Conducción al Depósito	Retirada de turismos y conducción al depósito	92 €
Tasa por recogida de Residuos Sólidos Urbanos	Tarifa (vivienda y locales)	90,22 €
Tasa por depuración de Aguas Residuales		
Tasa de Alcantarillado		

AÑO 2011

AYUNTAMIENTO DE CEUTA (CIUDAD AUTÓNOMA)

Tarifas en Euro

Impuesto sobre Bienes Inmuebles de Naturaleza Urbana	Tipo	0,61 %
Impuesto sobre Actividades Económicas	Coefficiente de situación: Categoría A Categoría B Categoría C Categoría D Categoría E	1,20 1,00 0,90 0,70 0,50
Impuesto sobre Vehículos de Tracción Mecánica	De menos de 8 cv De 8 hasta 11'99 cv De 12 hasta 15'99 cv De 16 hasta 19'99 cv De 20cv en adelante	24,6 € 66,5 € 140,3 € 174,7 € 218,04€
Impuesto sobre Construcciones, Instalaciones y Obras	Tipo	3,30 %
Impuesto sobre el Incremento del Valor de los Terrenos	Tipo Máximo Tipo Mínimo	27 %
Tasa por retirada de Vehículos y Conducción al Depósito	Retirada de turismos y conducción al depósito	Hasta 1.000 kg.: 46,90 € Más de 1.000 kg: 74.45 €
Tasa por recogida de Residuos Sólidos Urbanos	Tarifa Viviendas: según categoría de calles.	Categoría A: 67,80 € Categoría B: 61,80 € Categoría C: 53,40 € Categoría D: 46,80 € Categoría E: 40,20 €
Tasa por depuración de Aguas Residuales		
Tasa de Alcantarillado	Tarifa: Factor fijo s/calib. contador Mín. hasta 13 mm Máx. más de 200 mm Factor variable s/cons agua	2 € 510,60€ 0,25 €/m ³

AÑO 2011

AYUNTAMIENTO DE CIUDAD REAL

Tarifas en Euro

Impuesto sobre Bienes Inmuebles de Naturaleza Urbana	Tipo	0,61 %
Impuesto sobre Actividades Económicas	Coefficiente de situación: Categoría A Categoría B Categoría C Categoría D Categoría E	1,20 1,00 0,90 0,70 0,50
Impuesto sobre Vehículos de Tracción Mecánica	De menos de 8 cv De 8 hasta 11'99 cv De 12 hasta 15'99 cv De 16 hasta 19'99 cv De 20cv en adelante	24,6 € 66,5 € 140,3 € 174,7 € 218,04€
Impuesto sobre Construcciones, Instalaciones y Obras	Tipo	3,30 %
Impuesto sobre el Incremento del Valor de los Terrenos	Tipo Máximo Tipo Mínimo	27 %
Tasa por retirada de Vehículos y Conducción al Depósito	Retirada de turismos y conducción al depósito	Hasta 1.000 kg.: 46,90 € Más de 1.000 kg: 74.45 €
Tasa por recogida de Residuos Sólidos Urbanos	Tarifa Viviendas: según categoría de calles.	Categoría A: 67,80 € Categoría B: 61,80 € Categoría C: 53,40 € Categoría D: 46,80 € Categoría E: 40,20 €
Tasa por depuración de Aguas Residuales		
Tasa de Alcantarillado	Tarifa: Factor fijo s/calib. contador Mín. hasta 13 mm Máx. más de 200 mm Factor variable s/cons agua	2 € 510,60€ 0,25 €/m ³

AÑO 2011

AYUNTAMIENTO DE CÓRDOBA

Tarifas en Euro

Impuesto sobre Bienes Inmuebles de Naturaleza Urbana	Tipo	0,6816 %
Impuesto sobre Actividades Económicas	Coefficiente de situación: 1ª categoría 2ª categoría 3ª categoría 4ª categoría 5ª categoría 6ª categoría 7ª categoría	3,68 3,30 2,94 2,56 2,20 1,81 1,45
Impuesto sobre Vehículos de Tracción Mecánica	De menos de 8 cv De 8 hasta 11'99 cv De 12 hasta 15'99 cv De 16 hasta 19'99 cv De 20 cv en adelante	24,96 € 67,41 € 143,87 € 179,20 € 223,98 €
Impuesto sobre Construcciones, Instalaciones y Obras	Tipo	4 %
Impuesto sobre el Incremento del Valor de los Terrenos	Tipo	30 %
Tasa por retirada de Vehículos y Conducción al Depósito	Retirada de turismos y conducción al depósito	Tara < 1.200 Kg 69,54 € Tara > 1.200 Kg 107,91 €
Tasa por recogida de Residuos Sólidos Urbanos	Tarifa anual, según categoría de calles:	Categ. 1ª: 160,82 € Categ. 2ª: 137,89 € Categ. 3ª: 109,52 € Categ. 4ª: 78,01 € Categ. 5ª: 70,44 € Categ. 6ª: 50,02 € Categ. 7ª: 44,70 €
Tasa por depuración de Aguas Residuales	Tarifa doméstica (bimestral), por m3 agua consumida	Fija: 3,18 € Variable: De 0 a 30m3: 0,3333 €/m3 Más de 18 y hasta 36 m3: 0,4333 €/m3 Exceso de 36 m3: 0,5166 €/m3 * Menos de 6 m3 se reduce 0,1667 € m3
Tasa de Alcantarillado		

AÑO 2011

AYUNTAMIENTO DE CUENCA

Tarifas en Euro

Impuesto sobre Bienes Inmuebles de Naturaleza Urbana	Tipo:	0,48 %
Impuesto sobre Actividades Económicas	Coefficiente de situación:	No se aplica
Impuesto sobre Vehículos de Tracción Mecánica	De menos de 8 cv De 8 hasta 11'99 cv De 12 hasta 15'99 cv De 16 hasta 19'99 cv De 20 cv en adelante	18,93 € 51,12 € 107,91 € 134,42 € 168,00 €
Impuesto sobre Construcciones, Instalaciones y Obras	Tipo	3,20 %
Impuesto sobre el Incremento del Valor de los Terrenos	Tipo Máximo Tipo Mínimo	26 %
Tasa por retirada de Vehículos y Conducción al Depósito	Retirada de turismos y conducción al depósito	63,11 €
Tasa por recogida de Residuos Sólidos Urbanos	Tarifa: Anual. Máximo Mínimo	49,66 € 31,63 €
Tasa por depuración de Aguas Residuales	Tarifa	0,50 €/m ³ consumo agua
Tasa de Alcantarillado	Tarifa más corriente	40 % Tasa de agua

AÑO 2011

AYUNTAMIENTO DE GERONA

Tarifas en Euro

Impuesto sobre Bienes Inmuebles de Naturaleza Urbana	Tipo	0,886%
Impuesto sobre Actividades Económicas	Coefficiente de situación: 1ª categoría 2ª categoría 3ª categoría 4ª categoría 5ª categoría	3,64 2,90 2,43 2,18 1,93
Impuesto sobre Vehículos de Tracción Mecánica	De menos de 8 cv De 8 hasta 11'99 cv De 12 hasta 15'99 cv De 16 hasta 19'99 cv Más de 20 cv	24,68 € 65,68 € 139,08 € 173,84 € 224,00 €
Impuesto sobre Construcciones, Instalaciones y Obras	Tipo	3,9 %
Impuesto sobre el Incremento del Valor de los Terrenos	Tipo Máximo Tipo Mínimo	29,79 %
Tasa por retirada de Vehículos y Conducción al Depósito	Retirada de turismos y conducción al depósito	82,30 €
Tasa por recogida de Residuos Sólidos Urbanos	Vivienda en edificio colectivo Chalets y casas	Hasta 20 l. 142,35 € Hasta 20 l. 200,55 €
Tasa por depuración de Aguas Residuales		
Tasa de Alcantarillado	Tarifa: según agua consumida	32,55%

AÑO 2011

AYUNTAMIENTO DE GRANADA

Tarifas en Euro

Impuesto sobre Bienes Inmuebles de Naturaleza Urbana	Tipo	0,650 %
Impuesto sobre Actividades Económicas	Coeficiente de situación: 1ª categoría 2ª categoría 3ª categoría	1,66 1,46 1,23
Impuesto sobre Vehículos de Tracción Mecánica	De menos de 8 cv De 8 hasta 11'99 cv De 12 hasta 15'99 cv De 16 hasta 19'99 cv De 20 en adelante	23,76 € 64,24 € 135,40 € 175,92 € 215,28 €
Impuesto sobre Construcciones, Instalaciones y Obras	Tipo	3,92 %
Impuesto sobre el Incremento del Valor de los Terrenos	Tipo Máximo Tipo Mínimo	30 %
Tasa por retirada de Vehículos y Conducción al Depósito	Retirada de turismos y conducción al depósito	89,31 €
Tasa por recogida de Residuos Sólidos Urbanos	Tarifa por categoría calles, 120 litros/ mes por vivienda	1ª categ. 11,21 €/mes 2ª categ. 8,84 €/mes 3ª categ. 7,46 €/mes
Tasa por depuración de Aguas Residuales	Cuota variable (bimestral):	Hasta 2 m ³ /mes: 0,2862 €/ m ³ De 2 a 10 m ³ /mes: 0,3029 €/ m ³ De 10 a 18 m ³ /mes: 0,3119 €/ m ³ Más de 30 m ³ /mes: 0,3270 €/ m ³
Tasa de Alcantarillado	Cuota variable (bimestral):	Fija: 0,1674 €/mes Variable: Hasta 2 m ³ /mes: 0,2804 €/m ³ De 2 m ³ a 10 m ³ /mes: 0,3233 €/ m ³ De 10 m ³ /mes a 18 m ³ /mes: 0,4667 €/m ³ Más de 18m ³ /mes: 0,6050 €/m ³

AÑO 2011

AYUNTAMIENTO DE GUADALAJARA

Tarifas en Euro

Impuesto sobre Bienes Inmuebles de Naturaleza Urbana	Tipo	0,54 %
Impuesto sobre Actividades Económicas	Coeficiente de situación: 1ª categoría 2ª categoría 3ª categoría 4ª categoría 5ª categoría	1,92 1,76 1,60 1,42 1,28
Impuesto sobre Vehículos de Tracción Mecánica	De menos de 8 cv De 8 hasta 11'99 cv De 12 hasta 15'99 cv De 16 hasta 19'99 cv De 20 cv en adelante	24,31 € 65,22 € 137,77 € 171,62 € 214,50 €
Impuesto sobre Construcciones, Instalaciones y Obras	Tipo	4 %
Impuesto sobre el Incremento del Valor de los Terrenos	Tipo Máximo Tipo Mínimo	29,9 %
Tasa por retirada de Vehículos y Conducción al Depósito	Retirada de turismos y conducción al depósito	De 500 Kg. a 1.600 Kg. 57,95 € De 1.600 Kg a 3.000 Kg. 100
Tasa por recogida de Residuos Sólidos Urbanos	Tarifa	104,44 €
Tasa por depuración de Aguas Residuales	Tarifa	Incluida en alcantarillado
Tasa de Alcantarillado	Tarifa Cuota fija + variable Fija: mensual / contador según calibre mm Variable: m ³ agua suministrada y aforada	Fija: hasta 13 mm 0,88 € De 13 a 25 mm 3,23€ De 25 a 30 mm 4,45 € De más de 100 mm 11,94 € Variable: 0,32 €/ m ³

AÑO 2011

AYUNTAMIENTO DE HUELVA

Tarifas en Euro

Impuesto sobre Bienes Inmuebles de Naturaleza Urbana	Tipo	1,062 %
Impuesto sobre Actividades Económicas	Coeficiente de situación: 1ª categoría 2ª categoría 3ª categoría 4ª categoría 5ª categoría 6ª categoría	2,61 2,44 2,29 2,12 1,77 0,82
Impuesto sobre Vehículos de Tracción Mecánica	De menos de 8 cv De 8 hasta 11'99 cv De 12 hasta 15'99 cv De 16 hasta 19'99 cv De 20cv en adelante	22,08 € 59,64 € 125,89 € 156,82 € 196,00 €
Impuesto sobre Construcciones, Instalaciones y Obras	Tipo	4 %
Impuesto sobre el Incremento del Valor de los Terrenos	Tipo Máximo Tipo Mínimo	30 %
Tasa por retirada de Vehículos y Conducción al Depósito	Retirada de turismos y conducción al depósito	Hasta 1.400 Kg. 60,37 € De 1.400 a 2.000 Kg 101,90 €
Tasa por recogida de Residuos Sólidos Urbanos	Tarifa: Anual	75,71 €
Tasa por depuración de Aguas Residuales	Tarifa: Cuota fija + variable. Fija: mensual / vivienda. Variable: En función agua facturada.	Fija: 1,92 € (hasta 13mm calibre) más Variable: = 0 < 7 m ³ 0,374 € Bloque único 0,613 €
Tasa de Alcantarillado	Tarifa más corriente	Incluida en la anterior

AÑO 2011

AYUNTAMIENTO DE HUESCA

Tarifas en Euro

Impuesto sobre Bienes Inmuebles de Naturaleza Urbana	Tipo	0,90 %
Impuesto sobre Actividades Económicas	Coeficiente de situación: 1ª categoría 2ª categoría 3ª categoría 4ª categoría 5ª categoría 6ª categoría	2,28 2,08 1,89 1,69 1,50 1,39
Impuesto sobre Vehículos de Tracción Mecánica	De menos de 8 cv De 8 hasta 11'99 cv De 12 hasta 15'99 cv De 16 hasta 19'99 cv De 20 cv en adelante	25,24 € 68,16 € 143,88 € 179,22 € 224,00 €
Impuesto sobre Construcciones, Instalaciones y Obras	Tipo	3,9 %
Impuesto sobre el Incremento del Valor de los Terrenos	De 1 a 5 años De 6 a 10 años De 11 a 15 años De 16 a 20 años	30 % 27 % 26 % 25 %
Tasa por retirada de Vehículos y Conducción al Depósito	Retirada de turismos y conducción al depósito	Hasta 1.000 Kg 81,00 € Más 1.000 Kg 116,00 €
Tasa por recogida de Residuos Sólidos Urbanos	Tarifa viviendas (mensual):	5,70 €/mes 68,40 €/año
Tasa por depuración de Aguas residuales		
Tasa de Alcantarillado		

AÑO 2011

AYUNTAMIENTO DE JAÉN

Tarifas en Euro

Impuesto sobre Bienes Inmuebles de Naturaleza Urbana	Tipo	0,6 %
Impuesto sobre Actividades Económicas	Coeficiente de situación: 1ª categoría 2ª categoría 3ª categoría 4ª categoría 5ª categoría	0,90 0,80 0,70 0,60 0,50
Impuesto sobre Vehículos de Tracción Mecánica	De menos de 8 cv De 8 hasta 11'99 cv De 12 hasta 15'99 cv De 16 hasta 19'99 cv De 20 cv en adelante	20,07 € 54,18 € 114,38 € 142,48 € 178,08 €
Impuesto sobre Construcciones, Instalaciones y Obras	Tipo	3 %
Impuesto sobre el Incremento del Valor de los Terrenos	Tipo Máximo Tipo Mínimo	29 %
Tasa por retirada de Vehículos y Conducción al Depósito	Retirada de turismos y conducción al depósito	82,16 €
Tasa por recogida de Residuos Sólidos Urbanos	Tarifa: cuota anual, según categorías de calles	1ª categoría 121,48 € 2ª categoría 110,24 € 3ª categoría 101,23 € 4ª categoría 94,84 € 5ª categoría 87,73 € Extrarradio 112,49 €
Tasa por depuración de Aguas Residuales	Tarifa más corriente: Trimestre (3ª cat. Vial) Fija: calibre equipo mm y categoría vial Variable: cuota consumo agua y categoría vial	Fija: De 0 a 15mm 4,444 € De 18 a 40 mm 6,997 € Mayor 40mm 15,149 € Variable: Hasta 24 m ³ : 0,072 €/ m ³ De 25 a 45m ³ : 0,118 €/ m ³ Más 45 m ³ : 0,149 €/ m ³
Tasa de Alcantarillado	Tarifa más corriente: €/ m ³ Trimestre, en función agua facturada y categoría fiscal calle	0-20 m ³ 21-40 m ³ 1ª 7,711 7,382 2ª 7,238 7,898 3ª 6,765 7,425 4ª 6,292 6,963 5ª 5,819 6,490

AÑO 2011

AYUNTAMIENTO DE LEÓN

Tarifas en Euro

Impuesto sobre Bienes Inmuebles de Naturaleza Urbana	Tipo	0,79%
Impuesto sobre Actividades Económicas	Coeficiente de situación: 1ª especial 1ª categoría 2ª categoría 3ª categoría 4ª categoría 5ª categoría 6ª categoría	1,5 1,0 0,9 0,8 0,7 0,6 0,5
Impuesto sobre Vehículos de Tracción Mecánica	De menos de 8 cv De 8 hasta 11'99 cv De 12 hasta 15'99 cv De 16 hasta 19'99 cv De 20 cv en adelante	19,55 € 54,75 € 120,75 € 156,90 € 196,15 €
Impuesto sobre Construcciones, Instalaciones y Obras	Tipo	4%
Impuesto sobre el Incremento del Valor de los Terrenos	Tipo Máximo Tipo Mínimo	30%
Tasa por retirada de Vehículos y Conducción al Depósito	Retirada de turismos y conducción al depósito	Hasta 1.000 Kg: 45,75 € Más de 1.000 Kg: 76,95 €
Tasa por recogida de Residuos Sólidos Urbanos	Tarifa (viviendas): Según categorías de calles Tratamiento	<u>Trimestral</u> 1ª y 2ª cat.: 12,00 3ª y 4ª cat.: 10,35 5ª y 6ª cat.: 8,40 70% cuotas anteriores
Tasa por depuración de Aguas Residuales		
Tasa de Alcantarillado	Tarifa más corriente: al trimestre o fracción	25% suministro agua, con mínimo trimestral de 2,80 €

AÑO 2011

AYUNTAMIENTO DE LÉRIDA

Tarifas en Euro

Impuesto sobre Bienes Inmuebles de Naturaleza Urbana	Tipo	0,682 %
Impuesto sobre Actividades Económicas	Coeficiente de situación: 1ª categoría 2ª categoría 3ª categoría 4ª categoría 5ª categoría 6ª categoría	3,242 3,062 2,882 2,702 2,342 1,801
Impuesto sobre Vehículos de Tracción Mecánica	De menos de 8 cv De 8 hasta 11'99 cv De 12 hasta 15'99 cv De 16 hasta 19'99 cv De 20 cv en adelante	23,98 64,75 136,69 170,26 212,8
Impuesto sobre Construcciones, Instalaciones y Obras	Tipo	3,93 %
Impuesto sobre el Incremento del Valor de los Terrenos	Tipos períodos de 5 años: De 1 a 5 años De 6 a 10 años De 11 a 15 años De 16 a 20 años	30 % 28 % 25 % 20 %
Tasa por retirada de Vehículos y Conducción al Depósito	Retirada de turismos y conducción al depósito	108 €
Tasa por recogida de Residuos Sólidos Urbanos	Tarifas x categ. calles: Especial 1ª categoría 2ª categoría 3ª categoría 4ª categoría 5ª categoría 6ª categoría	98,10 € 83,10 € 76,80 € 57,30 € 44,00 € 25,30 € 19,34 €
Tasa por depuración de Aguas Residuales		
Tasa de Alcantarillado	Tarifa más corriente:	0,14 €/m ³

AÑO 2011

AYUNTAMIENTO DE LOGROÑO

Tarifas en Euro

Impuesto sobre Bienes Inmuebles de Naturaleza Urbana	Tipo	0,53 %
Impuesto sobre Actividades Económicas	Coeficiente de situación: 1ª categoría 2ª categoría 3ª categoría 4ª categoría 5ª categoría	2,09 1,98 1,53 1,41 1,23
Impuesto sobre Vehículos de Tracción Mecánica	De menos de 8 cv De 8 hasta 11'99 cv De 12 hasta 15'99 cv De 16 hasta 19'99 cv De 20 cv en adelante	21,41 € 57,81 € 122,02 € 151,99 € 189,27 €
Impuesto sobre Construcciones, Instalaciones y Obras	Tipo	3,07 %
Impuesto sobre el Incremento del Valor de los Terrenos	Tipo Máximo Tipo Mínimo	30 %
Tasa por retirada de Vehículos y Conducción al Depósito	Retirada de turismos y conducción al depósito	Hasta 3.500 Kg 108,00 €
Tasa por recogida de Residuos Sólidos Urbanos	Tarifa: Por categorías de Calles (semestral)	1ª cat. 65 € 2ª cat. 40,36 € 3ª cat. 22,94 € 4ª cat. 15,29 € 5ª cat. 10,29 €
Tasa por depuración de Aguas Residuales		
Tasa de Alcantarillado	Tarifa más corriente: Semestral por m ³ agua consumida	0,2402 € /m ³

AÑO 2011

AYUNTAMIENTO DE LUGO

Tarifas en Euro

Impuesto sobre Bienes Inmuebles de Naturaleza Urbana	Tipo	0,65 %
Impuesto sobre Actividades Económicas	Coeficiente de situación: 1ª categoría 2ª categoría 3ª categoría 4ª categoría 5ª categoría	1,72 1,47 1,21 1,10 0,98
Impuesto sobre Vehículos de Tracción Mecánica	De menos de 8 cv De 8 hasta 11'99 cv De 12 hasta 15'99 cv De 16 hasta 19'99 cv De 20 cv en adelante	21,08 € 57,60 € 120,12 € 150,20 € 187,64 €
Impuesto sobre Construcciones, Instalaciones y Obras	Tipo	3 %
Impuesto sobre el Incremento del Valor de los Terrenos	De 1 a 5 años Hasta 10 años Hasta 15 años Hasta 20 años	28 % 27 % 27 % 27 %
Tasa por retirada de Vehículos y Conducción al Depósito	Retirada de turismos y conducción al depósito	76 €
Tasa por recogida de Residuos Sólidos Urbanos	Tarifa viviendas: Trimestral	21 €
Tasa por depuración de Aguas Residuales		
Tasa de Alcantarillado	Tarifa más corriente trimestre	Fija: 5€ Variable: consumo agua De 0 a 10 m3 0,12€ por m3 Exceso de 10 a 30 m3 0,12 €/m3 Exceso de 30 a 60 m3: 0,26 €/m3 Exceso de 60 a 100m3: 0,38€/m3 Exceso de 100m3: 0,50€/

AÑO 2011

AYUNTAMIENTO DE MADRID

Tarifas en Euro

Impuesto sobre Bienes Inmuebles de Naturaleza Urbana	Tipo de gravamen	0,581 %
Impuesto sobre Actividades Económicas	Coeficiente situación por categoría de calles: 1ª 2ª 3ª 4ª 5ª 6ª 7ª 8ª 9ª	3,73 3,29 2,86 2,50 2,18 1,89 1,57 1,35 1,18
Impuesto sobre Vehículos de Tracción Mecánica	De menos de 8 cv De 8 hasta 11'99 cv De 12 hasta 15'99 cv De 16 hasta 19'99 cv De 20 cv en adelante	22,00 € 64,00 € 137,00 € 175,00 € 224,00 €
Impuesto sobre Construcciones, Instalaciones y Obras	Tipo	4 %
Impuesto sobre el Incremento del Valor de los Terrenos	De 1 a 5 años De 6 a 10 años De 11 a 15 años De 16 a 20 años	30 % 29 % 29 % 29 %
Tasa por retirada de Vehículos y Conducción al Depósito	Retirada de turismos y conducción al depósito	144,70 €
Tasa por recogida de Residuos Sólidos Urbanos	Tarifa según valor catastral	Hasta 10.000: 4 € De 10.001 a 15.000: 7 € De 15.001 a 20.000: 1 € De 20.001 a 25.000: 15 € De 25.001 a 30.000: 19 € De 30.001 a 35.000: 26 € De 35.001 a 40.000: 32 € De 40.001 a 45.000: 38 € De 45.001 a 50.000: 43 € De 50.001 a 60.000: 54 € De 60.001 a 70.000: 71 €

		De 70.001 a 80.000: 86 € De 80.001 a 100.000: 102 € De 100.001 a 125.000: 138€ De 125.001 a 150.000: 156€ De 150.001 a 1.000.000: 173€ Más de 1.000.000: 0,01348 €/€ vc
Tasa por depuración de Aguas Residuales		
Tasa de Alcantarillado		

AÑO 2011

AYUNTAMIENTO DE MÁLAGA

Tarifas en Euro

Impuesto sobre Bienes Inmuebles de Naturaleza Urbana	Tipo	0,6954 %
Impuesto sobre Actividades Económicas	Coeficiente de situación: 1ª categoría 2ª categoría 3ª categoría 4ª categoría 5ª categoría 6ª categoría	2,65 2,19 1,57 1,23 0,93 0,78
Impuesto sobre Vehículos de Tracción Mecánica	De menos de 8 cv De 8 hasta 11'99 cv De 12 hasta 15'99 cv De 16 hasta 19'99 cv De 20 en adelante	23,60 € 63,75 € 134,60 € 167,65 € 209,55 €
Impuesto sobre Construcciones, Instalaciones y Obras	Tipo	4 %
Impuesto sobre el Incremento del Valor de los Terrenos	Tipo Máximo Tipo Mínimo	30 %
Tasa por retirada de Vehículos y Conducción al Depósito	Retirada de turismos y conducción al depósito	54,0514 €
Eliminación de residuos sólidos urbanos (incluye recogida)		
Tasa por depuración de Aguas Residuales	Doméstico Cuota fija (diámetro de suministro) Cuota variable	Mín. 0,540 €/mes Máx. 2,218 €/mes Mín. 0,176 €/m ³ /mes Máx. 0,427 €/m ³ /mes
Tasa de Alcantarillado	Doméstico (mes) m ³ agua consumida	Mín. 0,144 €/m ³ /mes Máx. 0,549 €/m ³ /mes

AÑO 2011

AYUNTAMIENTO DE MELILLA (CIUDAD AUTÓNOMA)

Tarifas en Euro

Impuesto sobre Bienes Inmuebles de Naturaleza Urbana	Tipo	1 %
Impuesto sobre Actividades Económicas	Coeficiente de situación: 1ª categoría 2ª categoría 3ª categoría 4ª categoría 5ª categoría 6ª categoría 7ª categoría 8ª categoría 9ª categoría	1,80 1,70 1,60 1,50 1,40 1,30 1,20 1,10 1,00
Impuesto sobre Vehículos de Tracción Mecánica	De menos de 8 cv De 8 hasta 11'99 cv De 12 hasta 15'99 cv De 16 hasta 19'99 cv De 20 cv en adelante	12,62 € 34,08 € 71,94 € 89,61 € 112,00 €
Impuesto sobre Construcciones, Instalaciones y Obras		
Impuesto sobre el Incremento del Valor de los Terrenos	Tipo Máximo Tipo Mínimo	29 %
Tasa por retirada de Vehículos y Conducción al Depósito	Retirada de turismos y conducción al depósito	42,00 €
Tasa por recogida de Residuos Sólidos Urbanos	Tarifa:	40,00 €/anual
Tasa por depuración de Aguas Residuales	Tarifa :	0,30 €/m ³ Por volumen consumido agua
Tasa de Alcantarillado		

AÑO 2011

AYUNTAMIENTO DE MURCIA

Tarifas en Euro

Impuesto sobre Bienes Inmuebles de Naturaleza Urbana	Tipo	0,697 %
Impuesto sobre Actividades Económicas	Coeficiente de situación: 1ª categoría 2ª categoría 3ª categoría 4ª categoría 5ª categoría 6ª categoría 7ª categoría 8ª categoría	3,04 2,84 2,65 2,41 2,22 2,03 1,81 1,62
Impuesto sobre Vehículos de Tracción Mecánica	De menos de 8 cv De 8 hasta 11'99 cv De 12 hasta 15'99 cv De 16 hasta 19'99 cv De 20 cv. en adelante	20,90 € 60,15 € 126,60 € 163,05 € 203,45 €
Impuesto sobre Construcciones, Instalaciones y Obras	Tipo	4 %
Impuesto sobre el Incremento del Valor de los Terrenos	Tipo Máximo Tipo Mínimo	30 %
Tasa por retirada de Vehículos y Conducción al Depósito		
Tasa por recogida de Residuos Sólidos Urbanos	Tarifa doméstica: Bimestral	19,05 €/bimestre 114,30 €/año
Tasa por depuración de Aguas Residuales		
Tasa de Alcantarillado		

AÑO 2011

AYUNTAMIENTO DE ORENSE

Tarifas en Euro

Impuesto sobre Bienes Inmuebles de Naturaleza Urbana	Tipo	0,540
Impuesto sobre Actividades Económicas	Coefficiente de situación: 1ª categoría 2ª categoría 3ª categoría 4ª categoría 5ª categoría 6ª categoría	1,40 1,25 1,15 1,05 0,95 0,85
Impuesto sobre Vehículos de Tracción Mecánica	De menos de 8 cv De 8 hasta 11'99 cv De 12 hasta 15'99 cv De 16 hasta 19'99 cv De 20 cv en adelante	20,75 € 56,10 € 123,65 € 169,40 € 211,75 €
Impuesto sobre Construcciones, Instalaciones y Obras	Tipo	2,52 %
Impuesto sobre el Incremento del Valor de los Terrenos	Tipo Máximo Tipo Mínimo	26 %
Tasa por retirada de Vehículos y Conducción al Depósito	Retirada de turismos y conducción al depósito	76 €
Tasa por recogida de Residuos Sólidos Urbanos	Tarifa anual	116,70 €/año
Tasa por depuración de Aguas Residuales	Tarifa: m ³ agua consumida	Hasta 20 m ³ 0,0988 € Más 20 m ³ 0,2079 €
Tasa de Alcantarillado	Tarifa: m ³ agua consumida	Hasta 20 m ³ 0,0373 € Más 20 m ³ 0,0741 €

AÑO 2011

AYUNTAMIENTO DE OVIEDO

Tarifas en Euro

Impuesto sobre Bienes Inmuebles de Naturaleza Urbana	Tipo	0,738 %
Impuesto sobre Actividades Económicas	Coeficiente de situación: 1ª categoría 2ª categoría 3ª categoría 4ª categoría 5ª categoría 6ª categoría	2,80 2,61 2,10 1,92 1,57 1,42
Impuesto sobre Vehículos de Tracción Mecánica	De menos de 8 cv De 8 hasta 11'99 cv De 12 hasta 15'99 cv De 16 hasta 19'99 cv De 20 cv en adelante	24,50 € 66,30€ 140,30 € 174,80€ 218,40€
Impuesto sobre Construcciones, Instalaciones y Obras	Tipo	4 %
Impuesto sobre el Incremento del Valor de los Terrenos	Tipo Máximo Tipo Mínimo	30 %
Tasa por retirada de Vehículos y Conducción al Depósito	Retirada de turismos y conducción al depósito	Hasta 2.000 Kg 80 € De 2.000 Kg hasta 3.500 Kg 92 €
Tasa por recogida de Residuos Sólidos Urbanos	Tarifa domestica:	77,10 €/año
Tasa por depuración de Aguas Residuales	Tarifa:	0,09 €/m ³ agua facturada
Tasa de Alcantarillado	Tarifa domestica:	0,34 € agua facturada

AÑO 2011

AYUNTAMIENTO DE PALENCIA

Tarifas en Euro

Impuesto sobre Bienes Inmuebles de Naturaleza Urbana	Tipo	0,548 %
Impuesto sobre Actividades Económicas	Coefficiente de situación: 1ª categoría 2ª categoría 3ª categoría 4ª categoría 5ª categoría	2,005 1,659 1,395 1,262 1,140
Impuesto sobre Vehículos de Tracción Mecánica	De menos de 8 cv De 8 hasta 11'99 cv De 12 hasta 15'99 cv De 16 hasta 19'99 cv De 20 cv en adelante	18,04 € 50,53 € 117,37 € 167,05 € 200,94 €
Impuesto sobre Construcciones, Instalaciones y Obras	Tipo	2,67 %
Impuesto sobre el Incremento del Valor de los Terrenos	Tipo Máximo Tipo Mínimo	29,8 %
Tasa por retirada de Vehículos y Conducción al Depósito	Retirada de turismos y conducción al depósito	77,00 €
Tasa por recogida de Residuos Sólidos Urbanos	Tarifa	27,44 €/año
Tasa por depuración de Aguas Residuales	Tarifa (agua consumida)	Hasta 30m ³ : 0,1486 €/m ³ Desde 31 a 200m ³ : 0,1751 €/m ³ Desde 201 a 2000m ³ : 0,2555 €/m ³ Más de 2000m ³ : 0,3135 €/m ³
Tasa de Alcantarillado	Tarifa Trimestral	Agua consumida 0,1028 €/ m ³

AÑO 2011

AYUNTAMIENTO DE PALMA DE MALLORCA

Tarifas en Euro

Impuesto sobre Bienes Inmuebles de Naturaleza Urbana	Tipo	0,692 %
Impuesto sobre Actividades Económicas	Coefficiente de situación: 1ª categoría 2ª categoría 3ª categoría 4ª categoría 5ª categoría 6ª categoría 7ª categoría	3,600 2,982 2,758 2,282 2,081 1,878 1,676
Impuesto sobre Vehículos de Tracción Mecánica	De menos de 8 cv De 8 hasta 11'99 cv De 12 hasta 15'99 cv De 16 hasta 19'99 cv De 20 cv en adelante	23,61 € 68,16 € 143,88 € 179,22 € 224,00 €
Impuesto sobre Construcciones, Instalaciones y Obras	Tipo	4 %
Impuesto sobre el Incremento del Valor de los Terrenos	Tipo Máximo Tipo Mínimo	30 %
Tasa por retirada de Vehículos y Conducción al Depósito	Retirada de turismos y conducción al depósito	125 €
Tasa por recogida de Residuos Sólidos Urbanos	Tarifa vivienda	119,02 €/año
Tasa por depuración de Aguas Residuales		
Tasa de Alcantarillado		

AÑO 2011

AYUNTAMIENTO DE LAS PALMAS DE GRAN CANARIA

Tarifas en Euro

Impuesto sobre Bienes Inmuebles de Naturaleza Urbana	Tipo	0,67 %
Impuesto sobre Actividades Económicas	Coefficiente de situación: 1ª categoría 2ª categoría 3ª categoría 4ª categoría 5ª categoría	3,40 2,40 2,10 1,80 1,50
Impuesto sobre Vehículos de Tracción Mecánica	De menos de 8 cv De 8 hasta 11'99 cv De 12 hasta 15'99 cv De 16 hasta 19'99 cv De 20 cv en adelante	22,72 € 61,34 € 129,49 € 161,30 € 201,60 €
Impuesto sobre Construcciones, Instalaciones y Obras	Tipo	4 %
Impuesto sobre el Incremento del Valor de los Terrenos	Tipo Máximo Tipo Mínimo	30 %
Tasa por retirada de Vehículos y Conducción al Depósito	Retirada de turismos y conducción al depósito	66,11 €
Tasa por recogida de Residuos Sólidos Urbanos		
Tasa por depuración de Aguas Residuales	Tarifa: Agua consumida (m ³)	0,276072 €/ m ³
Tasa de Alcantarillado		

AÑO 2011

AYUNTAMIENTO DE PAMPLONA

Tarifas en Euro

Contribución Territorial Urbana	Tipo	0,3516 %
Impuesto sobre Actividades Económicas	Índice de situación: 1ª categoría 2ª categoría 3ª categoría 4ª categoría 5ª categoría	1,40 1,38 1,36 1,34 1,32
Impuesto sobre Vehículos de Tracción Mecánica	De menos de 8 cv: De 8 hasta 12 cv: De más de 12 hasta 16 cv: De más de 16 cv:	17,88 € 50,30 € 107,31 € 134,17 €
Impuesto sobre Construcciones, Instalaciones y Obras	Tipo	4,96 %
Impuesto sobre el Incremento del Valor de los Terrenos	Tipo Máximo Tipo Mínimo	17,40 %
Tasa por retirada de Vehículos y Conducción al Depósito	Retirada de turismos y conducción al depósito.	Menor o igual a 2.500Kg.: 82,00 €
Tasa por recogida de Residuos Sólidos Urbanos	-----	Servicio mancomunado
Tasa por depuración de Aguas Residuales	-----	Servicio mancomunado
Tasa de Alcantarillado	-----	Servicio mancomunado

AÑO 2011

AYUNTAMIENTO DE PONTEVEDRA

Tarifas en Euro

Impuesto sobre Bienes Inmuebles de Naturaleza Urbana	Tipo	0,62 %
Impuesto sobre Actividades Económicas	Coeficiente de situación: 1ª categoría 2ª categoría 3ª categoría 4ª categoría 5ª categoría	2,60 1,90 1,50 1,15 1,00
Impuesto sobre Vehículos de Tracción Mecánica	De menos de 8 cv De 8 hasta 11'99 cv De 12 hasta 15'99 cv De 16 hasta 19'99 cv De 20 cv en adelante	19,31 € 52,12 € 110,05 € 137,09 € 171,32 €
Impuesto sobre Construcciones, Instalaciones y Obras	Tipo	3,2 %
Impuesto sobre el Incremento del Valor de los Terrenos	Tipo Máximo Tipo Mínimo	20 %
Tasa por retirada de Vehículos y Conducción al Depósito	Retirada de turismos y conducción al depósito	84 €
Tasa por recogida de Residuos Sólidos Urbanos	Tarifa: (vivienda)	111,60 €
Tasa por depuración de Aguas Residuales		
Tasa de Alcantarillado	Tarifa: Cuota fija + m ³ agua consumida	Cuota fija: 3,98 €/bimestral Cuota variable (bimestral): Hasta 15 m ³ : 4,57 € Mas 15 m ³ : 0,405 €/m ³

AÑO 2011

AYUNTAMIENTO DE SALAMANCA

Tarifas en Euro

Impuesto sobre Bienes Inmuebles de Naturaleza Urbana	Tipo	0,70 %
Impuesto sobre Actividades Económicas	Coeficiente de situación: 1ª categoría 2ª categoría 3ª categoría 4ª categoría 5ª categoría 6ª categoría 7ª categoría	1,1 1,0 0,9 0,8 0,7 0,6 0,5
Impuesto sobre Vehículos de Tracción Mecánica	De menos de 8 cv De 8 hasta 11'99 cv De 12 hasta 15'99 cv De 16 hasta 19'99 cv De 20 cv en adelante	23,35 € 62,99 € 135,33 € 173,01 € 216,28 €
Impuesto sobre Construcciones, Instalaciones y Obras	Tipo	3,75 %
Impuesto sobre el Incremento del Valor de los Terrenos	Tipo Máximo Tipo Mínimo	30 %
Tasa por retirada de Vehículos y Conducción al Depósito	Retirada de turismos y conducción al depósito	Hasta 1000Kg. 83,65 € De 1000Kg. a 5000kg 124,65€
Tasa por recogida de Residuos Sólidos Urbanos	Tarifa: por categoría de calles	1ª a 4ª: 19,69 trimestral 5ª a 7ª: 16,66 trimestral
Tarifa por depuración de Aguas Residuales	Tarifa m3 agua consumida	0,2705 € /m3
Tarifa de Alcantarillado	Tarifa Cuota abono +m3 agua consumida	Cuota abono: 3,2691 €/trimestre Cuota variable: 0 a 15 m3.: 0,0732 € 16 a 60 m3.: 0,2786 € 61 a 100 m3.: 0,3152 € más 100 m3.: 0,3590 €

AÑO 2011

AYUNTAMIENTO DE SAN SEBASTIAN

Tarifas en Euro

Impuesto sobre Bienes Inmuebles de Naturaleza Urbana	Tipo	0,1832 %
Impuesto sobre Actividades Económicas	Coeficiente único: Índice de situación: 1ª categoría 2ª categoría 3ª categoría 4ª categoría 5ª categoría 6ª categoría	1,993 2,0 1,9 1,7 1,5 1,3 1,1
Impuesto sobre Vehículos de Tracción Mecánica	De menos de 9 c fiscales De 9 hasta 11'99 cf De 12 hasta 13'99 cf De 14 hasta 15'99 cf De 16 hasta 19,99 cf De 20 cf en adelante	40,78 € 81,56 € 135,95 € 190,32 € 244,70 € 299,08 €
Impuesto sobre Construcciones, Instalaciones y Obras	Tipo	5 %
Impuesto sobre el Incremento del Valor de los Terrenos	De 1 a 5 años Hasta 10 años Hasta 15 años Hasta 20 años	3,60 % 3,40 % 3,10 % 2,90 %
Tasa por retirada de Vehículos y Conducción al Depósito	Retirada de turismos y conducción al depósito	126 €
Tasa por recogida de Residuos Sólidos Urbanos	Tarifa (viviendas)	116,34 €/año
Tasa por depuración de Aguas Residuales		
Tasa de Alcantarillado	Tarifa : (vertido doméstico)	117,33 % Tarifa agua

AÑO 2011

AYUNTAMIENTO DE SANTA CRUZ DE TENERIFE

Tarifas en Euro

Impuesto sobre Bienes Inmuebles de Naturaleza Urbana	Tipo	0,608 %
Impuesto sobre Actividades Económicas	Coefficiente de situación: 1ª categoría 2ª categoría 3ª categoría 4ª categoría 5ª categoría	3,40 2,40 2,10 1,80 1,50
Impuesto sobre Vehículos de Tracción Mecánica	De menos de 8 cv De 8 hasta 11'99 cv De 12 hasta 15'99 cv De 16 hasta 19'99 cv De 20 cv en adelante	21,95 € 59,29 € 107,19 € 162,19 € 201,60 €
Impuesto sobre Construcciones, Instalaciones y Obras	Tipo	4 %
Impuesto sobre el Incremento del Valor de los Terrenos	Tipo Máximo Tipo Mínimo	30 %
Tasa por retirada de Vehículos y Conducción al Depósito	Retirada de turismos y conducción al depósito	69,33 €
Tasa por recogida de Residuos Sólidos Urbanos	Tarifa	97,44 €
Tasa por depuración de Aguas Residuales	Tarifa: Cuota fija (mes) Cuota variable	Calibre: 13 mm 0,76 € 13 a 40 mm 3,15 € superior a 40 mm 7,64€ 0,153 €/m ³ de agua de facturación
Tasa de Alcantarillado	Tarifa: Fija: cuota servicio según calibre /mes, Variable m ³ agua consumida	Cuota servicio: 13mm 1,06 € 13 a 40mm 4,45 € superior 40mm 10,85€ Variable: 0,215€ /m ³

AÑO 2011

AYUNTAMIENTO DE SANTANDER

Tarifas en Euro

Impuesto sobre Bienes Inmuebles de Naturaleza Urbana	Tipo	0,507 %
Impuesto sobre Actividades Económicas	Coficiente de situación: 1ª categoría 2ª categoría 3ª categoría 4ª categoría 5ª categoría 6ª categoría Sin local	3,26 2,88 2,63 2,20 1,76 1,30 1
Impuesto sobre Vehículos de Tracción Mecánica	De menos de 8 cv De 8 hasta 11'99 cv De 12 hasta 15'99 cv De 16 hasta 19'99 cv De 20 cv en adelante	24,80 € 67,40 € 141,80 € 177,80 € 220,40 €
Impuesto sobre Construcciones, Instalaciones y Obras	Tipo	4 %
Impuesto sobre el Incremento del Valor de los Terrenos	Tipo Máximo Tipo Mínimo	21 %
Tasa por retirada de Vehículos y Conducción al Depósito	Retirada de turismos y conducción al depósito	72,80 €
Tasa por recogida de Residuos Sólidos Urbanos	Tarifa según categoría calle	1ª categ.: 95,80 €/año 2ª categ.: 78,80 €/año 3ª categ.: 66,20 €/año 4ª categ.: 50,20 €/año
Tasa por depuración de Aguas Residuales		
Tasa de Alcantarillado	Tarifa (servicio doméstico): Trimestral	Hasta 40 m ³ (mínima): 6,95 € Exceso: 0,32 €/m ³

AÑO 2011

AYUNTAMIENTO DE SEGOVIA

Tarifas en Euro

Impuesto sobre Bienes Inmuebles de Naturaleza Urbana	Tipo	0,475 %
Impuesto sobre Actividades Económicas	Coefficiente de situación: 1ª categoría 2ª categoría 3ª categoría	1,86 1,75 1,32
Impuesto sobre Vehículos de Tracción Mecánica	De menos de 8 cv De 8 hasta 11'99 cv De 12 hasta 15'99 cv De 16 hasta 19'99 cv De 20 cv en adelante	22,68 € 61,40 € 131,40 € 165,56 € 208,92 €
Impuesto sobre Construcciones, Instalaciones y Obras	Tipo	4 %
Impuesto sobre el Incremento del Valor de los Terrenos	Tipo Máximo Tipo Mínimo	23,9623 %
Tasa por retirada de Vehículos y Conducción al Depósito	Retirada de turismos y conducción al depósito	Hasta 1.500 Kg 59,81 € Más de 1.500 Kg. 87,91 €
Tasa por recogida de Residuos Sólidos Urbanos	Tarifa vivienda:	65,92 €/año
Tasa por depuración de Aguas Residuales	Tarifa (agua consumida)	0,2769626 €/m ³
Tasa de Alcantarillado		

AÑO 2011

AYUNTAMIENTO DE SEVILLA

Tarifas en Euro

Impuesto sobre Bienes Inmuebles de Naturaleza Urbana	Tipo	0,847 %
Impuesto sobre Actividades Económicas	Coeficiente de situación: 1ª categoría 2ª categoría 3ª categoría 4ª categoría 5ª categoría 6ª categoría 7ª categoría 8ª categoría	3,071 2,914 2,678 2,441 2,284 2,048 1,733 1,496
Impuesto sobre Vehículos de Tracción Mecánica	De menos de 8 cv De 8 hasta 11'99 cv De 12 hasta 15'99 cv De 16 hasta 19'99 cv De 20 cv en adelante	22,89 € 61,81 € 130,46 € 170,26 € 224,00 €
Impuesto sobre Construcciones, Instalaciones y Obras	Tipo	4 %
Impuesto sobre el Incremento del Valor de los Terrenos	Tipo Máximo Tipo Mínimo	30 %
Tasa por retirada de Vehículos y Conducción al Depósito	Retirada de turismos y conducción al depósito	Hasta 1.400Kg. 116,93 € De 1.401 a 2.500Kg. 136,81 €
Tasa por recogida de Residuos Sólidos Urbanos	Tarifa (viviendas)/mes: BI_ cuotas saneamiento	60% base imponible
Tasa por depuración de Aguas Residuales	Tarifa (viviendas)/mes: - Fija (dep + vertido) - Variable (dep + vertido) por m ³	Fija 1,075 +1,075 Variable: Hasta 4 m ³ : 0,227 + 0,258 5º m ³ : 0,384 + 0,435 A partir 5 m ³ : 0,729 + 0,827
Tasa de Alcantarillado		

AÑO 2011

AYUNTAMIENTO DE SORIA

Tarifas en Euro

Impuesto sobre Bienes Inmuebles de Naturaleza Urbana	Tipo	0,45 %
Impuesto sobre Actividades Económicas	Coficiente de situación: Especial 1ª categoría 2ª categoría 3ª categoría	1,30 1,20 1,10 1,05
Impuesto sobre Vehículos de Tracción Mecánica	De menos de 8 cv De 8 hasta 11'99 cv De 12 hasta 15'99 cv De 16 hasta 19'99 cv De 20 cv en adelante	14,51 € 39,19 € 82,73 € 103,04 € 112,00 €
Impuesto sobre Construcciones, Instalaciones y Obras	Tipo	2,90 %
Impuesto sobre el Incremento del Valor de los Terrenos	Tipo Máximo Tipo Mínimo	28 %
Tasa por retirada de Vehículos y Conducción al Depósito	Retirada de turismos y conducción al depósito	52,53 €
Tasa por recogida de Residuos Sólidos Urbanos	Tarifa (viviendas):	Cat. 1ª 53,94 €/año Cat. 2ª 36,62 €/año Cat. 3ª 23,02 €/año
Tasa por depuración de Aguas Residuales	Tarifa (m ³ agua consumida):	0,4258 €/m ³
Tasa de Alcantarillado		

AÑO 2011

AYUNTAMIENTO DE TARRAGONA

Tarifas en Euro

Impuesto sobre Bienes Inmuebles de Naturaleza Urbana	Tipo	0,845 %
Impuesto sobre Actividades Económicas	Coefficiente de situación: 1ª categoría 2ª categoría 3ª categoría 4ª categoría 5ª categoría 6ª categoría	3,80 3,57 3,23 2,88 2,54 1,00
Impuesto sobre Vehículos de Tracción Mecánica	De menos de 8 cv De 8 hasta 11'99 cv De 12 hasta 15'99 cv De 16 hasta 19'99 cv De 20 cv en adelante	24,68 € 66,93 € 141,72 € 178,23 € 224,00 €
Impuesto sobre Construcciones, Instalaciones y Obras	Tipo	2,94 %
Impuesto sobre el Incremento del Valor de los Terrenos	De 1 a 5 años Hasta 10 años Hasta 15 años Hasta 20 años	20,07 % 18,95 % 17,84 % 16,73 %
Tasa por retirada de Vehículos y Conducción al Depósito	Retirada de turismos y conducción al depósito	109 €
Tasa por recogida de Residuos Sólidos Urbanos	Tarifa: Anual por categoría de calles (viviendas)	Categorías Calles: Especial y 1ª 116,32€ 2ª categoría 96,92 € 3ª categoría 73,78 € 4ª categoría 49,10 €
Tasa por depuración de Aguas Residuales		
Tasa de Alcantarillado		

AÑO 2011

AYUNTAMIENTO DE TERUEL

Tarifas en Euro

Impuesto sobre Bienes Inmuebles de Naturaleza Urbana	Tipo	0,59 %
Impuesto sobre Actividades Económicas	Coeficiente de situación: 1ª categoría 2ª categoría 3ª categoría 4ª categoría	1,83 1,48 1,31 1,17
Impuesto sobre Vehículos de Tracción Mecánica	De menos de 8 cv De 8 hasta 11'99 cv De 12 hasta 15'99 cv De 16 hasta 19'99 cv De 20 cv en adelante	22,64 € 61,90 € 137,22 € 173,00 € 220,72 €
Impuesto sobre Construcciones, Instalaciones y Obras	Tipo	3,64 %
Impuesto sobre el Incremento del Valor de los Terrenos	De 1 a 5 años Hasta 10 años Hasta 15 años Hasta 20 años	30 % 30 % 28,20 % 28,20 %
Tasa por retirada de Vehículos y Conducción al Depósito	Retirada de turismos y conducción al depósito	65,25€
Tasa por recogida de Residuos Sólidos Urbanos	Tarifa (viviendas)	51,44 €/año
Tasa por depuración de Aguas Residuales	Tarifa	Canon de la Comunidad Autónoma
Tasa de Alcantarillado	Tarifa	11,79 % sobre importe agua consumida

AÑO 2011

AYUNTAMIENTO DE TOLEDO

Tarifas en Euro

Impuesto sobre Bienes Inmuebles de Naturaleza Urbana	Tipo	0,430 %
Impuesto sobre Actividades Económicas	Coeficiente de situación: 1ª categoría 2ª categoría 3ª categoría 4ª categoría	2,70 2,30 1,85 1,60
Impuesto sobre Vehículos de Tracción Mecánica	De menos de 8 cv De 8 hasta 11'99 cv De 12 hasta 15'99 cv De 16 hasta 19'99 cv De 20 cv en adelante	23,47 € 63,39 € 133,81 € 179,22 € 224,00 €
Impuesto sobre Construcciones, Instalaciones y Obras	Tipo	4 %
Impuesto sobre el Incremento del Valor de los Terrenos	De 1 a 5 años De 6 a 10 años De 11 a 15 años De 16 a 20 años	30 % 29 % 27 % 26 %
Tasa por retirada de Vehículos y Conducción al Depósito	Retirada de turismos y conducción al depósito	128,24 €
Tasa por recogida de Residuos Sólidos Urbanos		
Tasa por depuración de Aguas Residuales	Tarifa: m ³ agua consumida (Tratamiento ordinario)	0,3913570 €/m ³
Tasa de Alcantarillado	Tarifa: m ³ agua consumida	15 % factura de agua

AÑO 2011

AYUNTAMIENTO DE VALENCIA

Tarifas en Euro

Impuesto sobre Bienes Inmuebles de Naturaleza Urbana	Tipo	0,974 %
Impuesto sobre Actividades Económicas	Coeficiente de situación: Extra 1ª categoría 2ª categoría 3ª categoría	3,27 2,58 2,03 1,00
Impuesto sobre Vehículos de Tracción Mecánica	De menos de 8 cv De 8 hasta 11'99 cv De 12 hasta 15'99 cv De 16 hasta 19'99 cv De 20 en adelante	20,76 € 57,66 € 125,42 € 160,62 € 206,26 €
Impuesto sobre Construcciones, Instalaciones y Obras	Tipo	4 %
Impuesto sobre el Incremento del Valor de los Terrenos	Tipo Máximo Tipo Mínimo	29,70 %
Tasa por retirada de Vehículos y Conducción al Depósito	Retirada de turismos y conducción al depósito	Tara <1.000 Kg. 70,77 € Tara >1.000 Kg. 141,53 €
Tasa por recogida de Residuos Sólidos Urbanos		
Tasa por depuración de Aguas Residuales		
Tasa de Alcantarillado	Tarifa : m ³ agua consumida	0,282129 €/m ³

AÑO 2011

AYUNTAMIENTO DE VALLADOLID

Tarifas en Euro

Impuesto sobre Bienes Inmuebles de Naturaleza Urbana	Tipo	0,5965 %
Impuesto sobre Actividades Económicas	Coeficiente de situación: 1ª categoría 2ª categoría 3ª categoría 4ª categoría 5ª categoría 6ª categoría 7ª categoría 8ª categoría	2,62 2,46 2,27 2,12 1,92 1,76 1,57 1,39
Impuesto sobre Vehículos de Tracción Mecánica	De menos de 8 cv De 8 hasta 11'99 cv De 12 hasta 15'99 cv De 16 hasta 19'99 cv De 20 cv en adelante	24,43 € 67,95 € 143,72 € 179,02 € 223,76 €
Impuesto sobre Construcciones, Instalaciones y Obras	Tipo	4 %
Impuesto sobre el Incremento del Valor de los Terrenos	Tipo Máximo Tipo Mínimo	21,13 %
Tasa por retirada de Vehículos y Conducción al Depósito	Retirada de turismos y conducción al depósito	93,43 €
Tasa por recogida de Residuos Sólidos Urbanos		
Tasa por depuración de Aguas Residuales		
Tasa de Alcantarillado		

AÑO 2011

AYUNTAMIENTO DE VITORIA

Tarifas en Euro

Impuesto sobre Bienes Inmuebles de Naturaleza Urbana	Tipo	0,222 %
Impuesto sobre Actividades Económicas	Coeficiente único: Índice de situación: 1ª categoría 2ª categoría 3ª categoría 4ª categoría	1,395 1,47 1,39 1,35 1,32
Impuesto sobre Vehículos de Tracción Mecánica	De menos de 8 cv De 8 hasta 11'99 cv De 12 hasta 15'99 cv De 16 hasta 19'99 cv De 20 cv en adelante	22,80 € 61,08 € 135,74 € 175,66 € 296,02 €
Impuesto sobre Construcciones, Instalaciones y Obras	Tipo	3,85 %
Impuesto sobre el Incremento del Valor de los Terrenos	Tipo Máximo Tipo Mínimo	22,89 %
Tasa por retirada de Vehículos y Conducción al Depósito	Retirada de turismos y conducción al depósito	Tara: Hasta 1.750 Kg. 134,90 € Desde 1.750 Kg. 222,87 €
Tasa por recogida de Residuos Sólidos Urbanos	Tarifa Viviendas hasta 120 m ² Viviendas 120 m ² - 200 m ² Viviendas más de 200 m ²	49,52 €/año 69,76 €/ año 87,59 €/año

Tasa por depuración de Aguas Residuales	Cuota servicio (anual) Mínimo 15 mm/contador Máximo 200 mm/contador Cuota variable trimestral (uso doméstico) Los primeros 10 m ³ De 11 a 42 m ³ Más de 42 m ³	6,25 € 1.250 € 0,16 €/m ³ 0,230 €/m ³ 0,460 €/m ³
Tasa de Alcantarillado	Cuota servicio (anual) Mínimo 15 mm/contador Máximo 200 mm/contador Cuota variable Cuota variable trimestral (uso doméstico) Los primeros 10 m ³ De 11 a 42 m ³ Más de 42 m ³	2,50 € 380 € Los primeros 10m3: 0,050€/m3 De 11 a 42m3: 0,100€/m3 De 43m3 en adelante: 0,200 €/m3

AÑO 2011

AYUNTAMIENTO DE ZAMORA

Tarifas en Euro

Impuesto sobre Bienes Inmuebles de Naturaleza Urbana	Tipo	0,222 %
Impuesto sobre Actividades Económicas	Coeficiente único: Índice de situación: 1ª categoría 2ª categoría 3ª categoría 4ª categoría	1,395 1,47 1,39 1,35 1,32
Impuesto sobre Vehículos de Tracción Mecánica	De menos de 8 cv De 8 hasta 11'99 cv De 12 hasta 15'99 cv De 16 hasta 19'99 cv De 20 cv en adelante	22,80 € 61,08 € 135,74 € 175,66 € 296,02 €
Impuesto sobre Construcciones, Instalaciones y Obras	Tipo	3,85 %
Impuesto sobre el Incremento del Valor de los Terrenos	Tipo Máximo Tipo Mínimo	22,89 %
Tasa por retirada de Vehículos y Conducción al Depósito	Retirada de turismos y conducción al depósito	Tara: Hasta 1.750 Kg. 134,90 € Desde 1.750 Kg. 222,87 €
Tasa por recogida de Residuos Sólidos Urbanos	Tarifa Viviendas hasta 120 m ² Viviendas 120 m ² - 200 m ² Viviendas más de 200 m ²	49,52 €/año 69,76 €/ año 87,59 €/año

Tasa por depuración de Aguas Residuales	<p>Cuota servicio (anual) Mínimo 15 mm/contador Máximo 200 mm/contador</p> <p>Cuota variable trimestral (uso doméstico) Los primeros 10 m³ De 11 a 42 m³ Más de 42 m³</p>	<p>6,25 € 1.250 €</p> <p>0,16 €/m³ 0,230 €/m³ 0,460 €/m³</p>
Tasa de Alcantarillado	<p>Cuota servicio (anual) Mínimo 15 mm/contador Máximo 200 mm/contador</p> <p>Cuota variable Cuota variable trimestral (uso doméstico) Los primeros 10 m³ De 11 a 42 m³ Más de 42 m³</p>	<p>2,50 € 380 €</p> <p>Los primeros 10m3: 0,050€/m3 De 11 a 42m3: 0,100€/m3 De 43m3 en adelante: 0,200 €/m3</p>

AÑO 2011

AYUNTAMIENTO DE ZARAGOZA

Tarifas en Euro

Impuesto sobre Bienes Inmuebles de Naturaleza Urbana	Tipo	0,5620 %
Impuesto sobre Actividades Económicas	Coeficiente de situación: 1ª categoría 2ª categoría 3ª categoría 4ª categoría 5ª categoría 6ª categoría 7ª categoría 8ª categoría 9ª categoría	3,60 2,99 2,38 2,22 1,93 1,61 1,50 1,30 1,00
Impuesto sobre Vehículos de Tracción Mecánica	De menos de 8 cv De 8 hasta 11'99 cv De 12 hasta 15'99 cv De 16 hasta 19'99 cv De 20 cv en adelante	20,88 € 57,77 € 123,27€ 174,96€ 224,00 €
Impuesto sobre Construcciones, Instalaciones y Obras	Tipo	4 %
Impuesto sobre el Incremento del Valor de los Terrenos	Tipo Máximo Tipo Mínimo	30 %
Tasa por retirada de Vehículos y Conducción al Depósito	Retirada de turismos y conducción al depósito	Hasta 2.000 Kg 165 € Hasta 3.000 Kg 180 €
Tasa por recogida de Residuos Sólidos Urbanos	Consumo de agua <= 0,283 m ³ /día Consumo de agua > 0,283 m ³ /día	32,13 €/año 35,38 €/año
Tasa por depuración de Aguas Residuales (Saneamiento)	Tarifa: Cuota fija + variable	Fija (calibre contador) Hasta 20 mm: 0,05 €/día Máximo 500 mm: 244,511989 €/día Variable: según fórmula
Tasa de Alcantarillado	Tarifa más corriente	Incluida en Saneamiento

**FICHAS DE LOS MUNICIPIOS DE LA COMUNIDAD DE MADRID DE MÁS DE 50.000
HABITANTES (AÑO 2011)**

AÑO 2011

AYUNTAMIENTO DE ALCALÁ DE HENARES

Tarifas en Euro

Impuesto sobre Bienes Inmuebles de Naturaleza Urbana	Tipo	0,53 %
Impuesto sobre Actividades Económicas	Coficiente de situación: 1ª categoría 2ª categoría 3ª categoría 4ª categoría 5ª categoría 6ª categoría	3,79 3,47 3,17 2,98 2,55 2,42
Impuesto sobre Vehículos de Tracción Mecánica	De menos de 8 cv De 8 hasta 11'99 cv De 12 hasta 15'99 cv De 16 hasta 19'99 cv De 20 cv en adelante	21,50 € 58,20 € 124,80 € 179,20 € 224,00 €
Impuesto sobre Construcciones, Instalaciones y Obras	Tipo	4 %
Impuesto sobre el Incremento del Valor de los Terrenos	Tipo Máximo Tipo Mínimo	21 %
Tasa por retirada de Vehículos y Conducción al Depósito	Retirada de turismos y conducción al depósito	85 €
Tasa por recogida de Residuos Sólidos Urbanos		
Tasa por depuración de Aguas Residuales		
Tasa de Alcantarillado		

AÑO 2011

AYUNTAMIENTO DE ALCOBENDAS

Tarifas en Euro

Impuesto sobre Bienes Inmuebles de Naturaleza Urbana	Tipo	0,42 %
Impuesto sobre Actividades Económicas	Coficiente de situación: 1ª categoría 2ª categoría 3ª categoría 4ª categoría 5ª categoría 6ª categoría	2,90 2,70 2,49 2,33 2,02 1,56
Impuesto sobre Vehículos de Tracción Mecánica	De menos de 8 cv De 8 hasta 11'99 cv De 12 hasta 15'99 cv De 16 hasta 19'99 cv De 20 cv en adelante	18,85 € 45,30 € 93,75 € 135,45 € 163,95 €
Impuesto sobre Construcciones, Instalaciones y Obras	Tipo	4 %
Impuesto sobre el Incremento del Valor de los Terrenos	Tipos períodos de 5 años: De 1 a 5 años Hasta 10 años Hasta 15 años Hasta 20 años	29 % 27 % 26 % 25 %
Tasa por retirada de Vehículos y Conducción al Depósito	Retirada de turismos y conducción al depósito	Hasta 3500 kg 116,15€
Tasa por recogida de Residuos Sólidos Urbanos		
Tasa por depuración de Aguas Residuales		
Tasa de Alcantarillado		

AÑO 2011

AYUNTAMIENTO DE ALCORCÓN

Tarifas en Euro

Impuesto sobre Bienes Inmuebles de Naturaleza Urbana	Tipo	0,464 %
Impuesto sobre Actividades Económicas	Coefficiente de situación: 1ª categoría 2ª categoría 3ª categoría	3,655 2,331 1,815
Impuesto sobre Vehículos de Tracción Mecánica	De menos de 8 cv De 8 hasta 11'99 cv De 12 hasta 15'99 cv De 16 hasta 19'99 cv De 20 cv en adelante	24,79 € 66,93 € 141,29 € 175,99 € 219,97 €
Impuesto sobre Construcciones, Instalaciones y Obras	Tipo	4 %
Impuesto sobre el Incremento del Valor de los Terrenos	Tipos períodos de 5 años: De 1 a 5 años De 6 a 10 años De 11 a 15 años De 16 a 20 años	30 % 29 % 28 % 27 %
Tasa por retirada de Vehículos y Conducción al Depósito	Retirada de turismos y conducción al depósito	100 €
Tasa por recogida de Residuos Sólidos Urbanos		
Tasa por depuración de Aguas Residuales		
Tasa de Alcantarillado	Tarifa m ³ agua consumida	0,139672 €/m ³ bimestre

AÑO 2011

AYUNTAMIENTO DE ARANJUEZ

Tarifas en Euro

Impuesto sobre Bienes Inmuebles de Naturaleza Urbana	Tipo	0,52 %
Impuesto sobre Actividades Económicas	Coefficiente de situación: 1ª categoría 2ª categoría 3ª categoría 4ª categoría 5ª categoría	3,05 2,83 2,63 2,42 2,02
Impuesto sobre Vehículos de Tracción Mecánica	De menos de 8 cv De 8 hasta 11'99 cv De 12 hasta 15'99 cv De 16 hasta 19'99 cv De 20 cv en adelante	25,24 € 68,16 € 143,88 € 179,22 € 224,00 €
Impuesto sobre Construcciones, Instalaciones y Obras	Tipo	4%
Impuesto sobre el Incremento del Valor de los Terrenos	Tipo Máximo Tipo Mínimo	12,35%
Tasa por retirada de Vehículos y Conducción al Depósito	Retirada de turismos y conducción al depósito	80,50 €
Tasa por recogida de Residuos Sólidos Urbanos	Unifamiliares Colectivas	63,50 €/anual 42,50 €/anual
Tasa por depuración de Aguas Residuales		
Tasa de Alcantarillado	Tarifa: m ³ agua consumida	0,26 €/ m ³

AÑO 2011

AYUNTAMIENTO DE ARGANDA DEL REY

Tarifas en Euro

Impuesto sobre Bienes Inmuebles de Naturaleza Urbana	Tipo	0,46 %
Impuesto sobre Actividades Económicas	Coefficiente de situación: 1ª categoría 2ª categoría 3ª categoría 4ª categoría 5ª categoría 6ª categoría	2,55 2,45 2,35 2,25 2,15 1,95
Impuesto sobre Vehículos de Tracción Mecánica	De menos de 8 cv De 8 hasta 11'99 cv De 12 hasta 15'99 cv De 16 hasta 19'99 cv De 20 cv en adelante	18,93 € 50,67 € 107,53 € 175,44 € 214,84 €
Impuesto sobre Construcciones, Instalaciones y Obras	Tipo	4 %
Impuesto sobre el Incremento del Valor de los Terrenos	Tipo Máximo Tipo Mínimo	25 %
Tasa por retirada de Vehículos y Conducción al Depósito	Retirada de turismos y conducción al depósito	70,06 €
Tasa por recogida de Residuos Sólidos Urbanos		
Tasa por depuración de Aguas Residuales		
Tasa de Alcantarillado		

AÑO 2011

AYUNTAMIENTO DE COLLADO VILLALBA

Tarifas en Euro

Impuesto sobre Bienes Inmuebles de Naturaleza Urbana	Tipo	0,600 %
Impuesto sobre Actividades Económicas	Coficiente de situación: 1ª categoría 2ª categoría 3ª categoría 4ª categoría 5ª categoría	3,60 3,30 3,00 2,50 2,00
Impuesto sobre Vehículos de Tracción Mecánica	De menos de 8 cv De 8 hasta 11'99 cv De 12 hasta 15'99 cv De 16 hasta 19'99 cv De 20 cv en adelante	21,33 € 57,60 € 121,58 € 151,44 € 189,28 €
Impuesto sobre Construcciones, Instalaciones y Obras	Tipo	4 %
Impuesto sobre el Incremento del Valor de los Terrenos	Tipo Máximo Tipo Mínimo	29 %
Tasa por retirada de Vehículos y Conducción al Depósito	Retirada de turismos y conducción al depósito	100 €
Tasa por recogida de Residuos Sólidos Urbanos	Tarifa: Cuota fijada en función del valor catastral	Hasta 19.325,00€ 23,60 Desde 19.325,01 hasta 60.190 € 40,49 Desde 60.190,01 hasta 90.300 € 48,33 Desde 90.300,01 hasta 118.000 € 58,06 Desde 118.000,01 hasta 145.500 € 69,46 Desde 145.500,01 hasta 173.750 € 83,77 Desde 173.750,01 hasta 193.000 € 101,02 Desde 193.000,01 hasta 217.300 € 121,83 Desde 217.300,01 hasta 265.200 € 146,90 Desde 265.200,01 hasta 311.750 € 182,81 Desde 311.750,01 hasta 394.000 € 231,20 Desde 394.000,01 hasta 584.000 € 284,97 Desde 584.000,01 hasta 1.048.000 € 376,37 Desde 1 048.000,01 h/ 1.546.000 € 806,50 Superior a 1.546.000 € 1.075,33
Tasa por depuración de Aguas Residuales		

Tasa de Alcantarillado	Tarifa Cuota fija + variable	Fija: 23,43 €/vivienda utilice acometida. Variable: 25 % del consumo de agua.
-------------------------------	------------------------------	--

AÑO 2011

AYUNTAMIENTO DE COSLADA

Tarifas en Euro

Impuesto sobre Bienes Inmuebles de Naturaleza Urbana	Tipo	0,410%
Impuesto sobre Actividades Económicas	Coficiente de situación: 1ª categoría 2ª categoría 3ª categoría 4ª categoría	3,29 2,75 1,81 1,62
Impuesto sobre Vehículos de Tracción Mecánica	De menos de 8 cv De 8 hasta 11'99 cv De 12 hasta 15'99 cv De 16 hasta 19'99 cv De 20 cv en adelante	24,54 € 66,25 € 139,85 € 174,20 € 221,76 €
Impuesto sobre Construcciones, Instalaciones y Obras	Tipo	4 %
Impuesto sobre el Incremento del Valor de los Terrenos	Tipo Máximo Tipo Mínimo	19,06 %
Tasa por retirada de Vehículos y Conducción al Depósito	Retirada de turismos y conducción al depósito	Hasta 1.500 kg. 110,00 €
Tasa por recogida de Residuos Sólidos Urbanos		
Tasa por depuración de Aguas Residuales		
Tasa de Alcantarillado		

AÑO 2011

AYUNTAMIENTO DE FUENLABRADA

Tarifas en Euro

Impuesto sobre Bienes Inmuebles de Naturaleza Urbana	Tipo	0,681 %
Impuesto sobre Actividades Económicas	Coefficiente de situación: 1ª categoría 2ª categoría 3ª categoría 4ª categoría 5ª categoría 6ª categoría	3,254 3,054 2,751 2,506 2,079 1,862
Impuesto sobre Vehículos de Tracción Mecánica	De menos de 8 cv De 8 hasta 11'99 cv De 12 hasta 15'99 cv De 16 hasta 19'99 cv De 20 cv en adelante	24,75 € 66,83 € 141,07 € 175,73 € 219,63 €
Impuesto sobre Construcciones, Instalaciones y Obras	Tipo	4 %
Impuesto sobre el Incremento del Valor de los Terrenos	Tipo Máximo Tipo Mínimo	23 %
Tasa por retirada de Vehículos y Conducción al Depósito	Retirada de turismos y conducción al depósito	90,40 €
Tasa por recogida de Residuos Sólidos Urbanos		
Tasa por depuración de Aguas Residuales	Tarifa m ³ por agua consumida	0,06800 €/m ³
Tasa de Alcantarillado	Tarifa	Incluida en la anterior

AÑO 2011

AYUNTAMIENTO DE GETAFE

Tarifas en Euro

Impuesto sobre Bienes Inmuebles de Naturaleza Urbana	Tipo	0,524 %
Impuesto sobre Actividades Económicas	Coeficiente de situación: Categoría especial 1ª categoría 2ª categoría 3ª categoría 4ª categoría 5ª categoría	3,171 2,726 2,495 2,395 2,292 1,919
Impuesto sobre Vehículos de Tracción Mecánica	De menos de 8 cv De 8 hasta 11'99 cv De 12 hasta 15'99 cv De 16 hasta 19'99 cv Más de 20 cv en adelante	25,24 € 66,25 € 139,85 € 179,22 € 224,00 €
Impuesto sobre Construcciones, Instalaciones y Obras	Tipo	4 %
Impuesto sobre el Incremento del Valor de los Terrenos	De 1 a 5 años Hasta 10 años Hasta 15 años Hasta 20 años	30 % 29 % 28 % 27 %
Tasa por retirada de Vehículos y Conducción al Depósito	Retirada de turismos y conducción al depósito	Hasta 1.000 kg. 95,00 € De 1.000 a 3.500 kg. 114,00 €
Tasa por recogida de Residuos Sólidos Urbanos	€/Anual en función del valor catastral (construcción) vivienda	Hasta 23.332,00 €. 39,64 De 23.332,01 a 37.332,00 € 51,54 De 37.332,01 a 51.332,00 € 57,88 De 51.332,01 a 65.332,00 € 64,22 De 65.332,01 a 79.332,00 € 70,56 De 79.332,01 a 93.332,00 € 76,91 De 93.332,01 a 107.332,00 € 83,25 De 107.332,01 a 121.332,00 € 89,59 De 121.332,01 a 135.332,00 € 95,93 De 135.332,01 a 149.332,00 € 102,28 De 149.332,01 a 163.332,00 € 108,62 De 163.332,01 a 177.332,00 € 114,96 De 177.332,01 a 191.332,00 € 122,88 Más de 191.332,00 € 130,81
Tasa por depuración de Aguas Residuales	Tarifa bimestral: Cuota fija Cuota variable (según agua suministrada)	0,9377 €/m ³ < 25 m ³ 0,0958 €/m ³ De 25 a 50 m ³ 0,1053 €/m ³ > 50 m ³ 0,1288 €/m ³
Tasa de Alcantarillado	Tarifa	Incluida en la anterior

AÑO 2011

AYUNTAMIENTO DE LAS ROZAS

Tarifas en Euro

Impuesto sobre Bienes Inmuebles de Naturaleza Urbana	Tipo	0,56 %
Impuesto sobre Actividades Económicas	Coficiente de situación: 1ª categoría 2ª categoría 3ª categoría 4ª categoría 5ª categoría	1,82 1,69 1,57 1,45 1,32
Impuesto sobre Vehículos de Tracción Mecánica	De menos de 8 cv De 8 hasta 11'99 cv De 12 hasta 15'99 cv De 16 hasta 19'99 cv De 20 cv en adelante	18,05 € 48,73 € 102,87 € 128,14 € 160,16 €
Impuesto sobre Construcciones, Instalaciones y Obras	Tipo	4 %
Impuesto sobre el Incremento del Valor de los Terrenos	Tipo Máximo Tipo Mínimo	30 %
Tasa por retirada de Vehículos y Conducción al Depósito		120 €
Tasa por recogida de Residuos Sólidos Urbanos		
Tasa por depuración de Aguas Residuales		Incluida en alcantarillado
Tasa de Alcantarillado	Trimestral cuota variable consumo de agua	0,06 € /m ³

AÑO 2011

AYUNTAMIENTO DE LEGANÉS

Tarifas en Euro

Impuesto sobre Bienes Inmuebles de Naturaleza Urbana	Tipo	0,32 %
Impuesto sobre Actividades Económicas	Coeficiente de situación: 1º grupo A Especial 2º grupo B Zona Primera Residentes 3º grupo C Zona Segunda Residentes 4º grupo D Zona Tercera Residentes 5º grupo E Zona Industrial Primera 6º grupo F Zona Industria Segunda 7º grupo G Zona Industrial Tercera 8º grupo H Resto de T. Diseminado	3,679 3,171 2,790 2,662 3,424 3,296 2,283 2,030
Impuesto sobre Vehículos de Tracción Mecánica	De menos de 8 cv De 8 hasta 11'99 cv De 12 hasta 15'99 cv De 16 hasta 19'99 cv De 20 cv en adelante	23,45 € 65,93 € 141,99 € 178,90 € 223,93 €
Impuesto sobre Construcciones, Instalaciones y Obras	Tipo	4 %
Impuesto sobre el Incremento del Valor de los Terrenos	Hasta 5 años Hasta 10 años Hasta 15 años Hasta 20 años	25 % 24 % 23 % 22 %
Tasa por retirada de Vehículos y Conducción al Depósito	Retirada de turismos y conducción al depósito	115 €
Tasa por recogida de Residuos Sólidos Urbanos		
Tasa por depuración de Aguas Residuales		
Tasa de Alcantarillado	Tarifa más corriente Viv., locales y oficinas: (saneamiento de agua por el Canal de Isabel II)	0,12 €/m ³ agua consumida

AÑO 2011

AYUNTAMIENTO DE MAJADAHONDA

Tarifas en Euro

Impuesto sobre Bienes Inmuebles de Naturaleza Urbana	Tipo	0,60 %
Impuesto sobre Actividades Económicas	Coeficiente de situación: 1ª categoría 2ª categoría 3ª categoría 4ª categoría	2,00 1,80 1,60 1,50
Impuesto sobre Vehículos de Tracción Mecánica	De menos de 8 cv De 8 hasta 11'99 cv De 12 hasta 15'99 cv De 16 hasta 19'99 cv De 20 cv en adelante	17,37 € 47,01 € 95,05 € 118,55 € 148,18 €
Impuesto sobre Construcciones, Instalaciones y Obras	Tipo	4 %
Impuesto sobre el Incremento del Valor de los Terrenos	Tipo Máximo Tipo Mínimo	28 %
Tasa por retirada de Vehículos y Conducción al Depósito	Retirada de turismos y conducción al depósito	Hasta 2.500 kg. 90,06 €
Tasa por recogida de Residuos Sólidos Urbanos		
Tasa por depuración de Aguas Residuales		
Tasa de Alcantarillado	Con contador Sin Contador	0,20 €/m ³ de consumida 0,016 €/m ² del inmueble, al mes.

AÑO 2011

AYUNTAMIENTO DE MÓSTOLES

Tarifas en Euro

Impuesto sobre Bienes Inmuebles de Naturaleza Urbana	Tipo	0,7133 %
Impuesto sobre Actividades Económicas	Coefficiente de situación: 1ª categoría 2ª categoría 3ª categoría 4ª categoría 5ª categoría 6ª categoría	3,18 2,94 2,69 2,57 2,20 1,71
Impuesto sobre Vehículos de Tracción Mecánica	De menos de 8 cv De 8 hasta 11'99 cv De 12 hasta 15'99 cv De 16 hasta 19'99 cv De 20 cv en adelante	24,41 € 65,91 € 139,13 € 173,31 € 216,61 €
Impuesto sobre Construcciones, Instalaciones y Obras	Tipo	4 %
Impuesto sobre el Incremento del Valor de los Terrenos	Tipo	30 %
Tasa por retirada de Vehículos y Conducción al Depósito	Retirada de turismos y conducción al depósito	92,28 €
Tasa por recogida de Residuos Sólidos Urbanos		
Tasa por depuración de Aguas Residuales		
Tasa de Alcantarillado	Tarifa	0,1194 €/ m ³ consumo de agua

AÑO 2011

AYUNTAMIENTO DE PARLA

Tarifas en Euro

Impuesto sobre Bienes Inmuebles de Naturaleza Urbana	Tipo	0,51 %
Impuesto sobre Actividades Económicas	Coficiente de situación: 1ª categoría 2ª categoría 3ª categoría 4ª categoría 5ª categoría	2,749 2,565 1,654 1,526 1,399
Impuesto sobre Vehículos de Tracción Mecánica	De menos de 8 cv De 8 hasta 11'99 cv De 12 hasta 15'99 cv De 16 hasta 19'99 cv De 20 cv en adelante	24,10 € 64,80 € 135,30 € 177,10 € 220,65 €
Impuesto sobre Construcciones, Instalaciones y Obras	Tipo	4 %
Impuesto sobre el Incremento del Valor de los Terrenos	Tipo Máximo Tipo Mínimo	30 %
Tasa por retirada de Vehículos y Conducción al Depósito	Retirada de turismos y conducción al depósito	Hasta 2.500 kg.: 80,45 €
Tasa por recogida de Residuos Sólidos Urbanos		
Tasa por depuración de Aguas Residuales		
Tasa de Alcantarillado	Los primeros 30 m ³ Bimestral Entre 30 y 60 m ³ Bimestral Más de 60 m ³ Trimestral	0,086824 € / m ³ 0,095335 € / m ³ 0,116617 € / m ³

AÑO 2011

AYUNTAMIENTO DE POZUELO DE ALARCÓN

Tarifas en Euro

Impuesto sobre Bienes Inmuebles de Naturaleza Urbana	Tipo	0,64 %
Impuesto sobre Actividades Económicas	Coefficiente de situación: 1ª categoría 2ª categoría 3ª categoría 4ª categoría 5ª categoría 6ª categoría	3,72 3,22 2,80 2,45 2,13 1,85
Impuesto sobre Vehículos de Tracción Mecánica	De menos de 8 cv De 8 hasta 11'99 cv De 12 hasta 15'99 cv De 16 hasta 19'99 cv De 20 cv en adelante	23,00 € 62,00 € 132,00 € 164,00 € 205,00 €
Impuesto sobre Construcciones, Instalaciones y Obras	Tipo	4 %
Impuesto sobre el Incremento del Valor de los Terrenos	Tipo Máximo Tipo Mínimo	29 %
Tasa por retirada de Vehículos y Conducción al Depósito	Retirada de turismos y conducción al depósito	Hasta 3.000 kg. 120 €
Tasa por recogida de Residuos Sólidos Urbanos		
Tasa por depuración de Aguas Residuales		
Tasa de Alcantarillado	Tarifa	0,235 €/m3 agua consumida

AÑO 2011

AYUNTAMIENTO DE RIVAS VACIAMADRID

Tarifas en Euro

Impuesto sobre Bienes Inmuebles de Naturaleza Urbana	Tipo	0,58 %
Impuesto sobre Actividades Económicas	Coeficiente de situación: 1ª categoría 2ª categoría 3ª categoría 4ª categoría 5ª categoría	2,10 2,00 1,60 1,40 3,00
Impuesto sobre Vehículos de Tracción Mecánica	De menos de 8 cv De 8 hasta 11'99 cv De 12 hasta 15'99 cv De 16 hasta 19'99 cv De 20 cv en adelante	18,00 € 51,10 € 114,00 € 153,20 € 218,90 €
Impuesto sobre Construcciones, Instalaciones y Obras	Tipo	4 %
Impuesto sobre el Incremento del Valor de los Terrenos	De 1 a 5 años Hasta 10 años Hasta 15 años Hasta 20 años	30 % 30 % 25 % 25 %
Tasa por retirada de Vehículos y Conducción al Depósito	Retirada de turismos y conducción al depósito	100 €
Tasa por recogida de Residuos Sólidos Urbanos	Tarifa anual: 66,65 € según coeficiente, valor catastral y tipología de la vivienda	No inferior a 12 € ni superior a 65 €
Tasa por depuración de Aguas Residuales		
Tasa de Alcantarillado		

AÑO 2011

AYUNTAMIENTO DE SAN SEBASTIÁN DE LOS REYES

Tarifas en Euro

Impuesto sobre Bienes Inmuebles de Naturaleza Urbana	Tipo	0,355 %
Impuesto sobre Actividades Económicas	Coeficiente de situación: 1ª categoría 2ª categoría 3ª categoría 4ª categoría 5ª categoría 6ª categoría 7ª categoría	3,22 2,94 2,67 2,39 2,15 1,86 1,59
Impuesto sobre Vehículos de Tracción Mecánica	De menos de 8 cv De 8 hasta 11'99 cv De 12 hasta 15'99 cv De 16 hasta 19'99 cv De 20 cv en adelante	23,91 € 63,62 € 134,29 € 179,22 € 224,00 €
Impuesto sobre Construcciones, Instalaciones y Obras	Tipo	4 %
Impuesto sobre el Incremento del Valor de los Terrenos	Tipo	11 %
Tasa por retirada de Vehículos y Conducción al Depósito	Retirada de turismos y conducción al depósito	124,76 €
Tasa por recogida de Residuos Sólidos Urbanos	Tarifa	Hasta 36.000 € de VC (excepto Garajes y trasteros): 8,97 € Hasta 150.000 € VC: 26,97 € Hasta 325.000 € VC: 53,91 € Hasta 600.000 € VC: 80,91 € Más de 600.000 € VC: 107,88 €
Tasa por depuración de Aguas Residuales		
Tasa de Alcantarillado		

AÑO 2011

AYUNTAMIENTO DE TORREJÓN DE ARDOZ

Tarifas en Euro

Impuesto sobre Bienes Inmuebles de Naturaleza Urbana	Tipo	0,417 %
Impuesto sobre Actividades Económicas	Coficiente de situación: 1ª categoría 2ª categoría 3ª categoría 4ª categoría 5ª categoría	2,15 1,92 1,69 1,58 1,17
Impuesto sobre Vehículos de Tracción Mecánica	De menos de 8 cv De 8 hasta 11'99 cv De 12 hasta 15'99 cv De 16 hasta 19'99 cv De 20 cv en adelante	19,29 € 51,68 € 109,10 € 135,90 € 142,59 €
Impuesto sobre Construcciones, Instalaciones y Obras	Tipo	3,6 %
Impuesto sobre el Incremento del Valor de los Terrenos	Tipo Máximo Tipo Mínimo	22 %
Tasa por retirada de Vehículos y Conducción al Depósito	Retirada de turismos y conducción al depósito	Hasta 1.000 kg. 58,86 € De 1.001 a 1.500 kg. 73,57 €
Tasa por recogida de Residuos Sólidos Urbanos		
Tasa por depuración de Aguas Residuales		
Tasa de Alcantarillado	Tarifa (viviendas) m ³ agua consumida	0,06 €/m ³

AÑO 2011

AYUNTAMIENTO DE VALDEMORO

Tarifas en Euro

Impuesto sobre Bienes Inmuebles de Naturaleza Urbana	Tipo	0,625 %
Impuesto sobre Actividades Económicas	Coeficiente de situación: 1ª categoría 2ª categoría 3ª categoría 4ª categoría P categoría	2,50 2,30 2,00 1,80 3,00
Impuesto sobre Vehículos de Tracción Mecánica	De menos de 8 cv De 8 hasta 11'99 cv De 12 hasta 15'99 cv De 16 hasta 19'99 cv De 20 cv en adelante	20,62 € 55,68 € 111,89 € 146,40 € 182,97 €
Impuesto sobre Construcciones, Instalaciones y Obras	Tipo	4 %
Impuesto sobre el Incremento del Valor de los Terrenos	Tipo De 1 a 5 años De 6 a 10 años De 11 a 20 años	30 % 29 % 28 %
Tasa por retirada de Vehículos y Conducción al Depósito	Retirada de turismos y conducción al depósito	65 €
Tasa por recogida de Residuos Sólidos Urbanos		
Tasa por depuración de Aguas Residuales		
Tasa de Alcantarillado	Tarifa (viviendas)	109,18 €/vivienda